



Oude Vlissingeweg 1
Postbus 147
4330 AC Middelburg
T 0118 592288
F 0118 591233
zeeland@bosch-slabbers.nl
www.bosch-slabbers.nl

**Ruimtelijke onderbouwing
Kortland 42 Alblaserdam
inrichtingsplan**

16 september 2013
schaal 1:1000

bosch slabbers

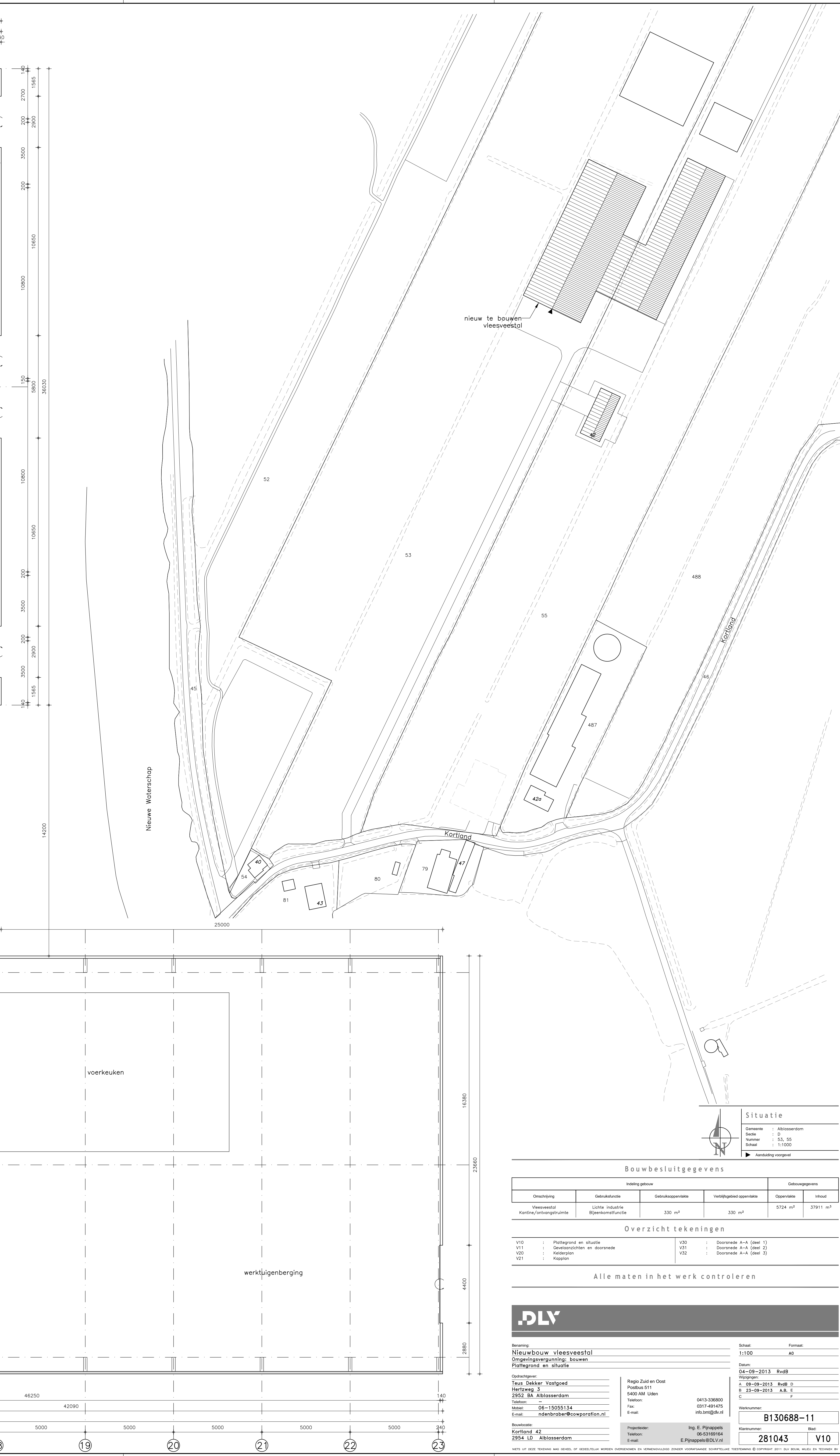
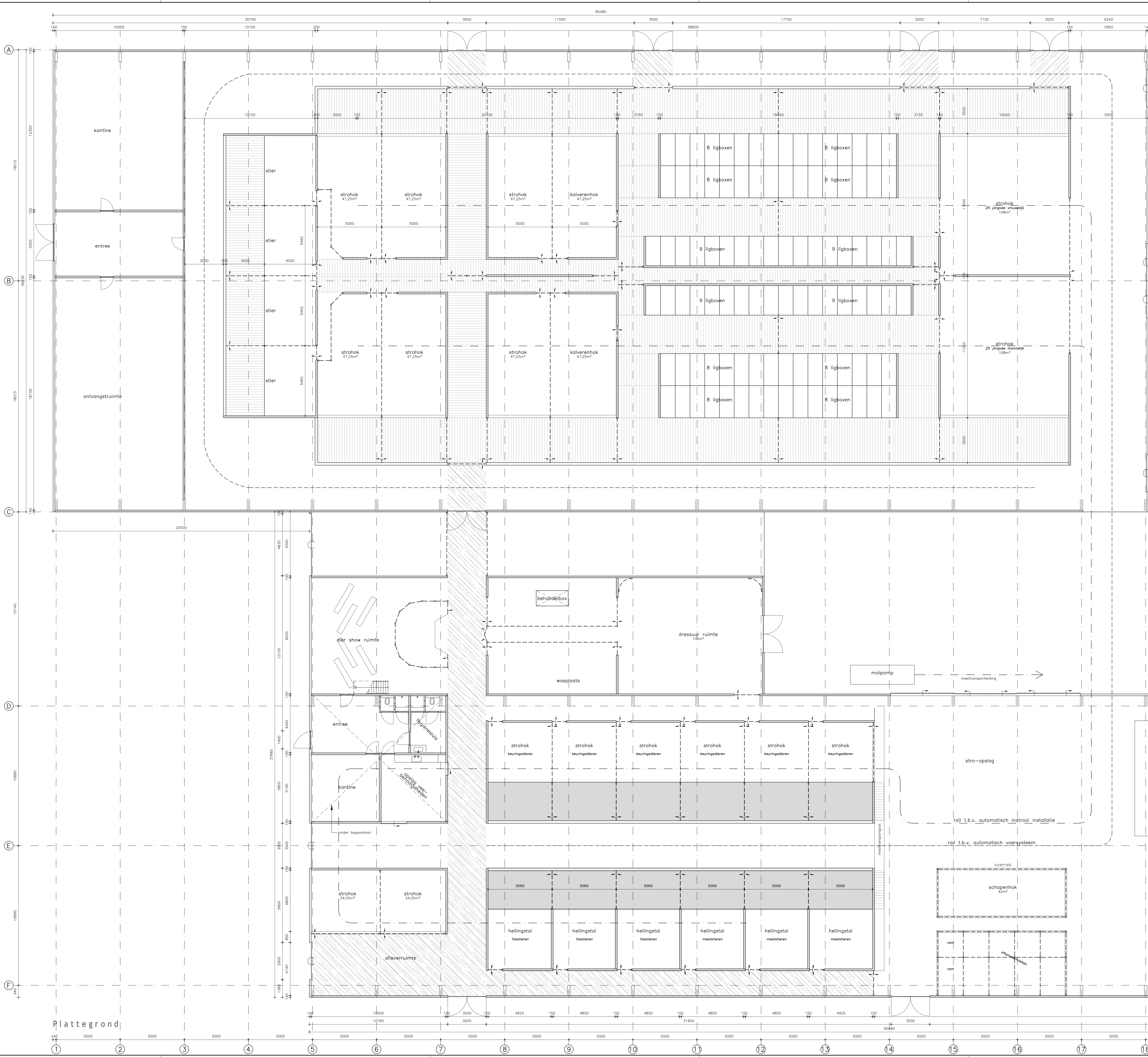

Situatie

Baanwoning : Abbosserdam
 Datum : 22-09-2013
 Nummer : 53_05
 Toeslag : 1:1000
 ▶ Kwaliteitsniveau

Bouwbesluitgegevens

Omschrijving	Gebruiksdoel	Gebruiksoppervlakte	Vastgelegde oppervlakte	Omschrijving	Oppervlakte
Vloeroppervlakte	Woning	330 m²	330 m²	Overige oppervlakte	37811 m²

Overzicht tekeningen

V10 : Plattegrond en situatie	V30 : Doorsnede A-A (Scherp 1)
V11 : Gevels en gevels	V31 : Doorsnede A-A (Scherp 2)
V20 : Kelderplan en vloerplan	V32 : Doorsnede A-A (Scherp 3)
V21 : Kelderplan	

Alle maten in het werk controleren

.DLV

Baanwoning
 Nieuwbouw vloeroppervlakte
 Oppervlakte van de vloer
 Plattegrond en situatie

Ontwerper:
 Team: Dokter, Vastgoed
 Postweg 5
 2352 BK Abbosserdam
 T: 0411-30980
 F: 0411-30985
 E: info@dlv.nl

Regio Zuid en Oost
 Postbus 511
 6400 AM Ulten
 T: 043-30980
 F: 043-30985
 E: info@dlv.nl

Project:
 Ing. E. Pijpers
 043-30980
 043-30985
 E: Pijpers@dlv.nl

281045 V10

Plattegrond

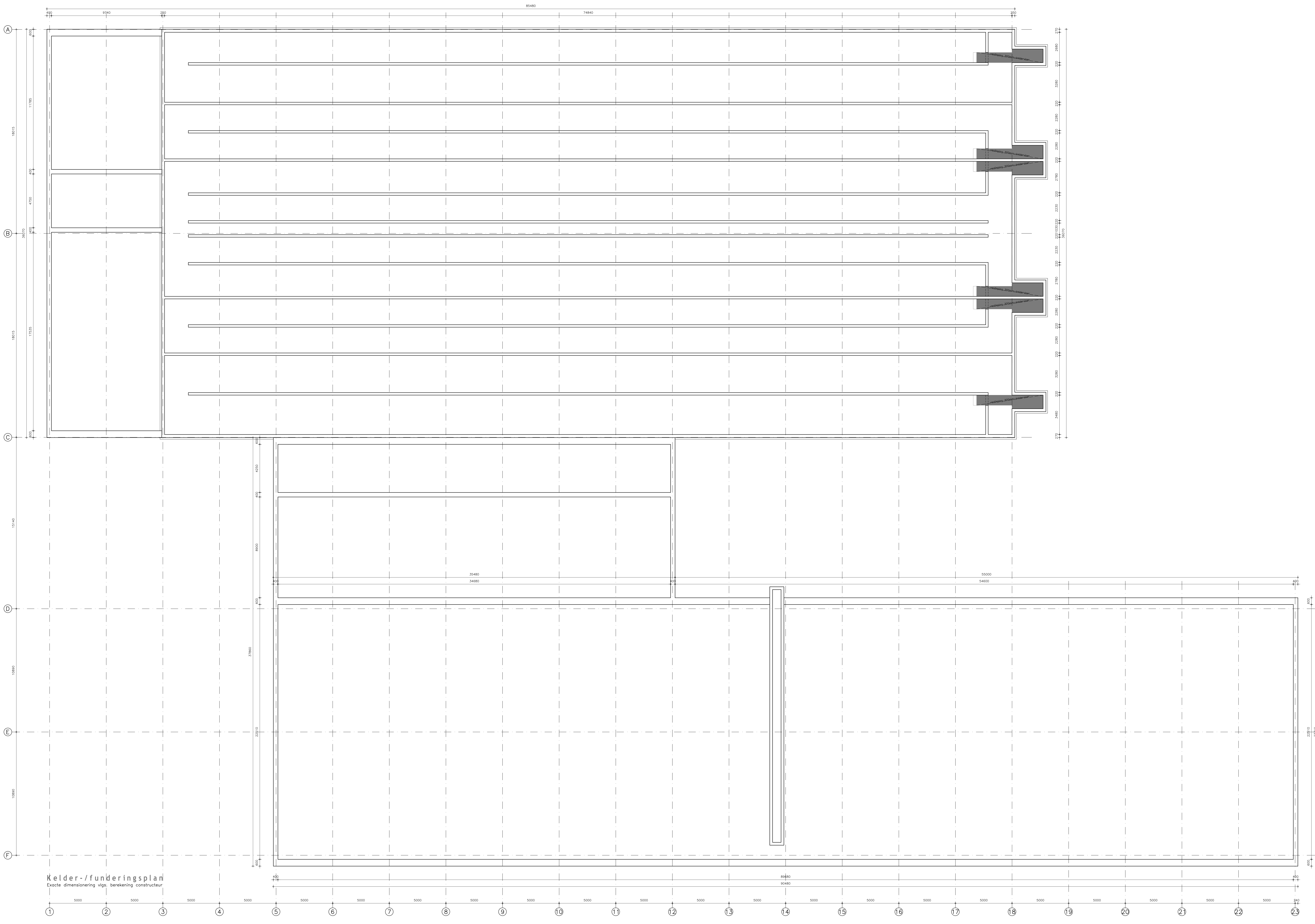

Kelder-/funderingsplan
 Exacte dimensionering vigs, berekening constructeur

Betonconstructies

Betondek: B500
 Cement: MK-C28 R/55R
 Uitz. vlg. Eurocode (EN-EN 1992-1-1)
 NEN-EN 126-1 (NEN 8005)

= 1x laag van beton
 = 2x laag van beton
 = 2x laag van onder
 = 1x laag van onder
 = 1x het midden

B) Verwijzing op-nr. afwijking met 5mm vermindern
 in de berekening van de draagkracht met min. 50 mm afwijking

Omschrijving	Materiaal	Betonversterking	Berekening (mm)	
			Breedte	Diepte
Voorwerkafwerking	K3	C20/25	30	30
Verenigingsvloer	K3, A2	C20/25	30	30
Opvoering vloeren	K3, A2	C20/25	30	30
Opvoering muren	K3, A2	C20/25	30	30
Voor wanden	K3, A2	C20/25	30	30
Voor vloeren	K3, A2, F4, A2	C20/25	40	30
Voor muren	K3, A2, F4, A2	C20/25	40	30
Funderingsbalk	K3, F1	C20/25	30	30
Standaard	K3, F1, A2	C20/25	30	30
Kelderwanden (massief)	K3, A2	C20/25	30	30
Wand afwerking	K3, F1, A2	C20/25	30	30
Wand isolatie	K3, F1, A2	C20/25	30	30
Opbouwvloer (massief)	K3, F1, A2	C20/25	30	30
Funderingsbalk	K3, A2	C20/25	30	30

Overzicht tekeningen

V10	Plattegrond en vloeren	V30	Deursnede A-A (Eet. 1)
V11	Gevelsconstructie en vloeren	V31	Deursnede A-A (Eet. 2)
V20	Kelderwanden en vloeren	V32	Deursnede A-A (Eet. 3)
V21	Kelderwanden		

Alle maten in het werk controleren

.DLV

Nieuwbouw vleesvaasstoel
 Oplegplaatconstructie, vloeren
 Kelder-/funderingsplan

Schaal: 1:100
 Datum: 23-09-2013 A.B.
 Tekening: B
 Tekening: E
 Tekening: F
 Tekening: G

Project: Rijnland
 Adres: Rijnland
 Postcode: 2814 LD
 Telefoon: 0413-388000
 Fax: 0413-481475
 E-mail: vdw@dlv.nl

Project: Rijnland
 Adres: Rijnland
 Postcode: 2814 LD
 Telefoon: 0413-388000
 Fax: 0413-481475
 E-mail: vdw@dlv.nl

Project: Rijnland
 Adres: Rijnland
 Postcode: 2814 LD
 Telefoon: 0413-388000
 Fax: 0413-481475
 E-mail: vdw@dlv.nl

Project: Rijnland
 Adres: Rijnland
 Postcode: 2814 LD
 Telefoon: 0413-388000
 Fax: 0413-481475
 E-mail: vdw@dlv.nl



Doorsnede A-A (deel 1)

Overzicht tekeningen			
V10	: Plattegrond en vloeren	V20	: Doorsnede A-A (deel 1)
V11	: Gevelconstructie en dakconstructie	V21	: Doorsnede A-A (deel 2)
V22	: Kelderconstructie	V23	: Doorsnede A-A (deel 3)
V24	: Kelder		

Alle maten in het werk controleren

DLY

Bestelling: Nieuwbouw vleesveestall Opleveringsgarantie: 10 weken Doorsnede A-A (deel 1)	Project: Rijnland Zuid en Oost Postbus 111 6400 AM Vianen Telefoon: 0413 308000 Fax: 0171 601410 E-mail: v10@rnl.nl	Schaal: 1:20 Datum: 23-09-2013 A.B. W.B. B. E. C. F.
---	---	---

23-09-2013
 2854 L.O. Alberssen/Som

Project:
 Rijnland Zuid en Oost
 Postbus 111
 6400 AM Vianen
 Telefoon: 0413 308000
 Fax: 0171 601410
 E-mail: v10@rnl.nl

Schaal:
 1:20
 Datum:
 23-09-2013
 A.B.
 W.B.
 B.
 E.
 C.
 F.

281043 V30



Doorsnede A-A (deel 2)

Overzicht tekeningen

V10	Postgrad en situatie	V20	Doorsnede A-A (deel 1)
V11	Overstroom en doorsnede	V21	Doorsnede A-A (deel 2)
V20	Aandrijving	V22	Doorsnede A-A (deel 2)
V21	Koppeling		

Alle maten in het werk controleren

.DLV

Bouwen
 Nieuwbouw vleesveestall
 Oplegsteigeropbouw, boeven
 Doorsnede A-A (deel 2)

Opdrachtgever
 Dierp. Oekler, Vastgoed
 Hartweg 3
 2952 BK Alblasserdam
 T: 0111-20800
 F: 0171-60145
 E: nden@oekler.com

Plan Zelf en Ont
 Plotus 511
 6400 AM Uden
 T: 0111-20800
 F: 0171-60145
 E: P.Pappas@DLV.nl

Project
 2954 LD Alblasserdam

Schaal
 1:20

Datum
 23-09-2013 A.B.

Werkzaam
 A
 B
 C
 D

Werknummer
B130688-11

Blad
281043 V31

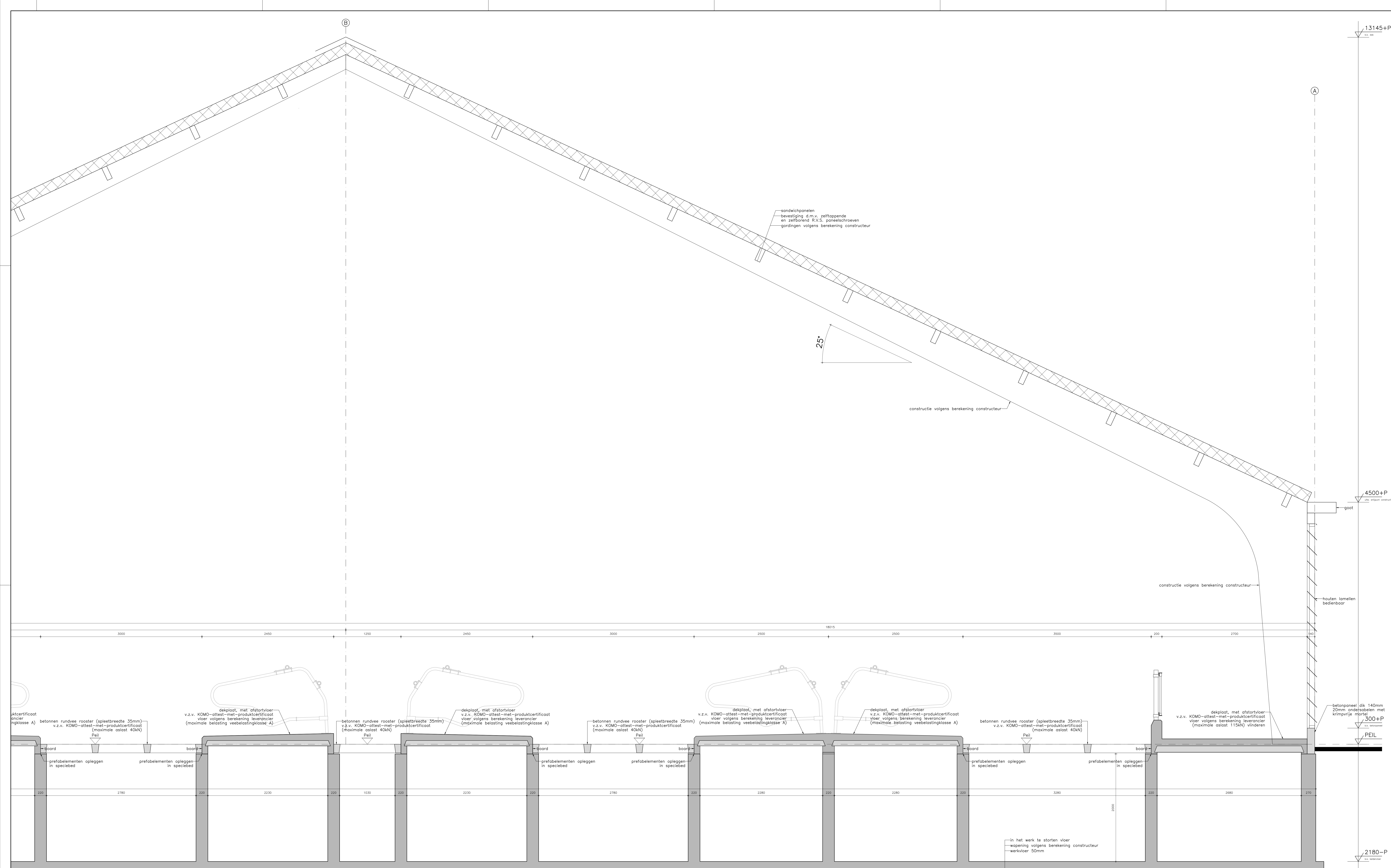

13145+P
v.l. over

4500+P
v.l. met part constructie

200+P
v.l. betonwerk

2180-P
v.l. betonwerk

Doorsnede A-A (deel 3)

Overzicht tekeningen

V10 : Plattegrond en situatie	V30 : Doornede A-A (deel 1)
V11 : Gevelprofielen en decoratie	V31 : Doornede A-A (deel 2)
V20 : Kelderplan	V32 : Doornede A-A (deel 3)
V21 : Ruggen	

Alle maten in het werk controleren

DLV

Naam: Nieuwbouw vleesveestal
 Omvang: 23-28-2013 A.B.
 Doornede A-A (deel 3)

Opdrachtgever: Regio Zuid en Oost
 Totaal: 2952 m²
 Adres: Postbus 511, 4920 AB Lisse
 Telefoon: 0413-209300
 Fax: 0413-209301
 E-mail: vli.3@dlv.nl

Project: B130688-11
 Teken: E. Pijpers
 Tekst: G. Stankovic
 2954 L0 Alkmaar
 E-mail: E.Pijpers@DLV.nl

Blad: 281043
 V32



Vooraanzicht



Linker zijaanzicht



Rechter zijaanzicht



Achteraanzicht

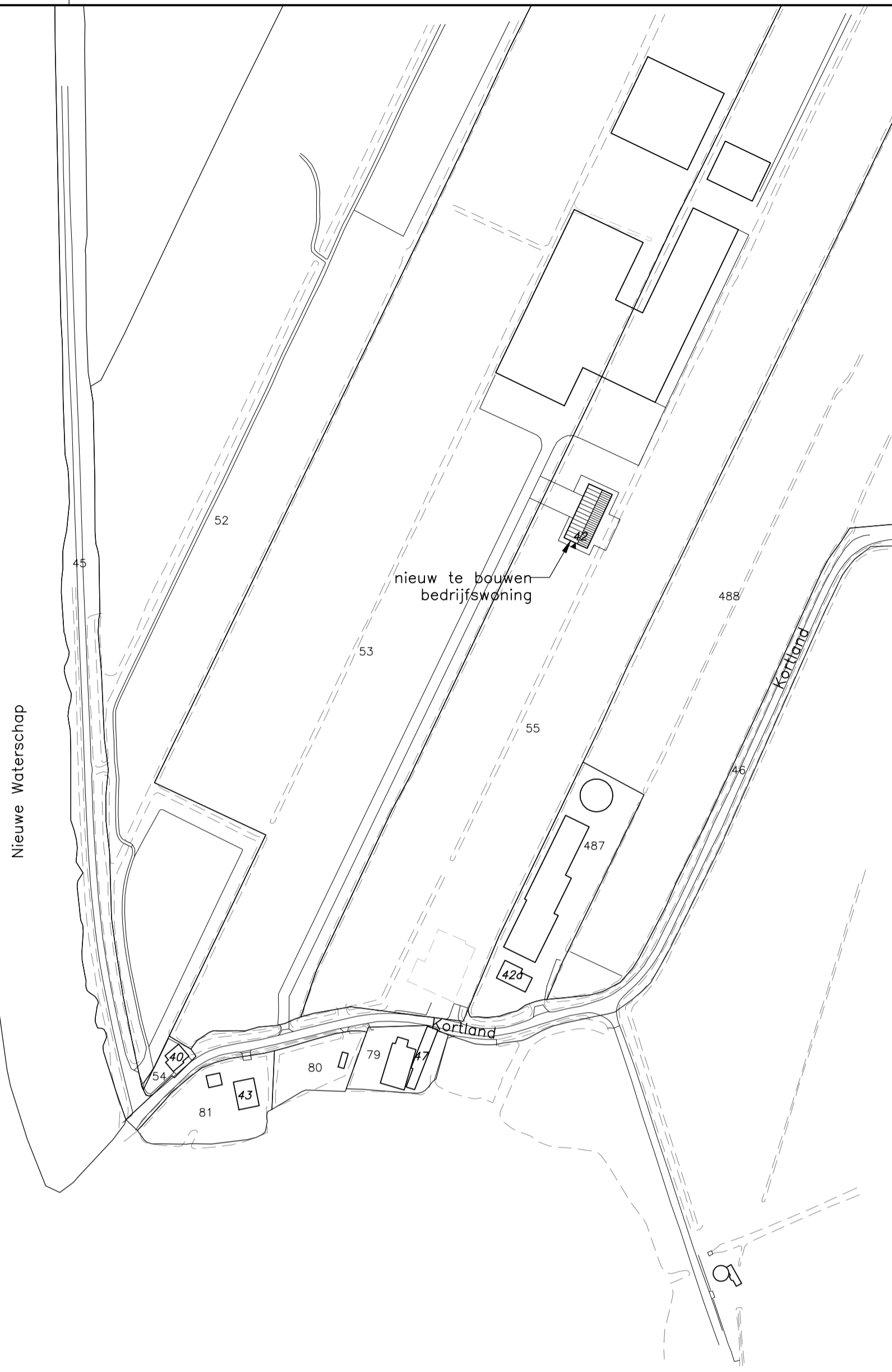

Situatie

Gemeente	: Alblasserdam
Stede	: D
Nummer	: 53, 55
Schaal	: 1:2000

Algemeen

rs = raakmeter (zie renovat) rd = hardstenen onderdorpel

Materialen

Bouwdeel	Materiaal	Kleur	Bouwdeel	Materiaal	Kleur
Metselwerk	Baksteen (jessel klinkers)	Zocht geel	Deuren	Hout (meranti)	Crème wit
Plafonds	Hout	Zwart	Raamkozijnen	Hout (meranti)	Crème wit
Dakbedekking	Dakpannen (Ovh)	Astrociel	Ramen	Hout (meranti)	Crème wit
Goed	Zinken bakpoot	Grijs	Windveer	Trespa	Crème wit
Deurkozijnen	Hout (meranti)				

Bouwbesluitgegevens

Indeling gebouw	Gebruiksfunctie	Gebruiksovername	Vestigingsvlak oppervlakte	Oppervlakte	Inhoud
			677 m²	588 m²	2270 m³

Overzicht tekeningen

B10	: Plattegrond, gevelzichten en situatie	B30	: Doornrede A-A en details
B20	: Constructiebid		

Alle maten in het werk controleren

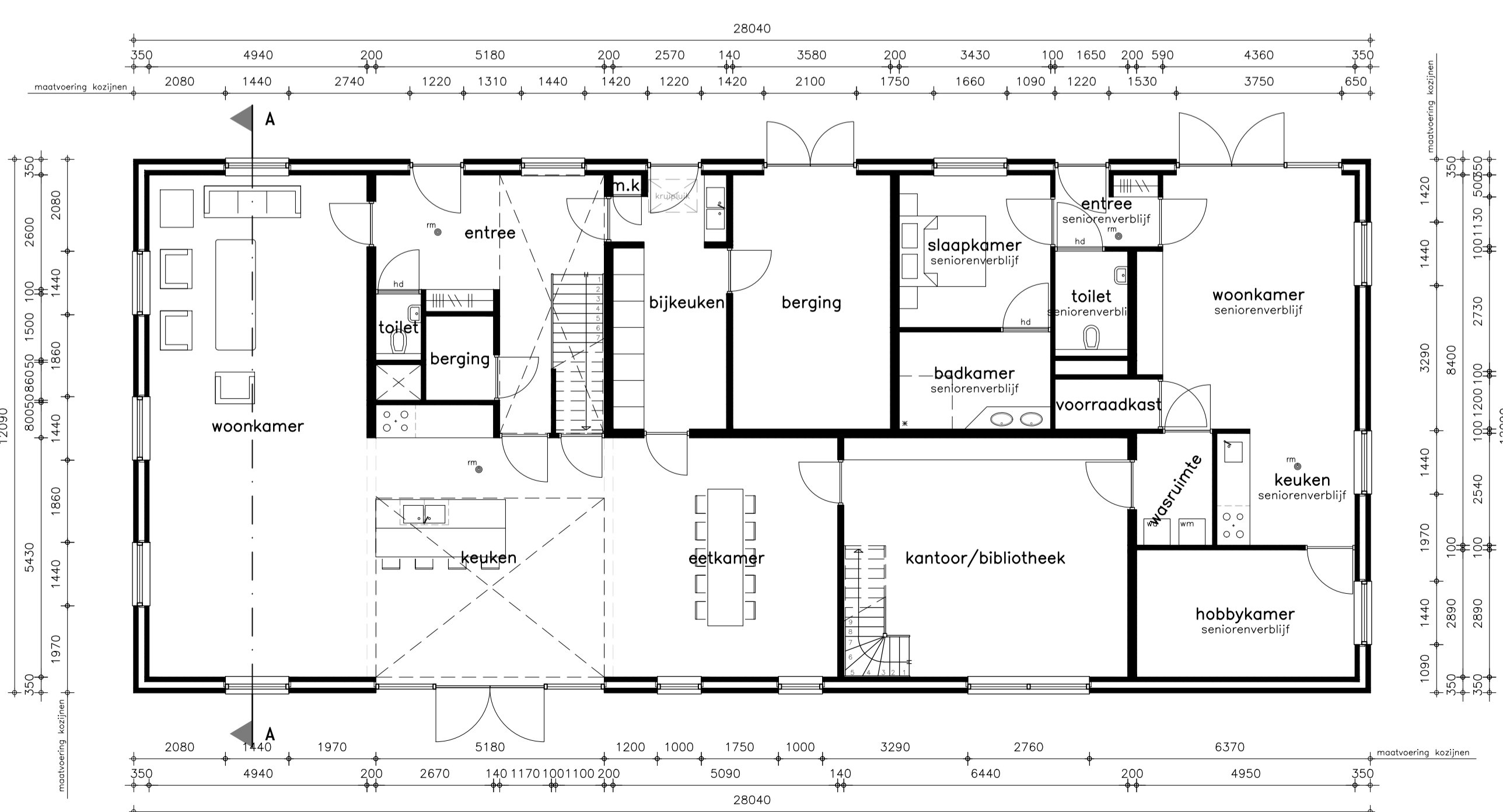

Begane grond

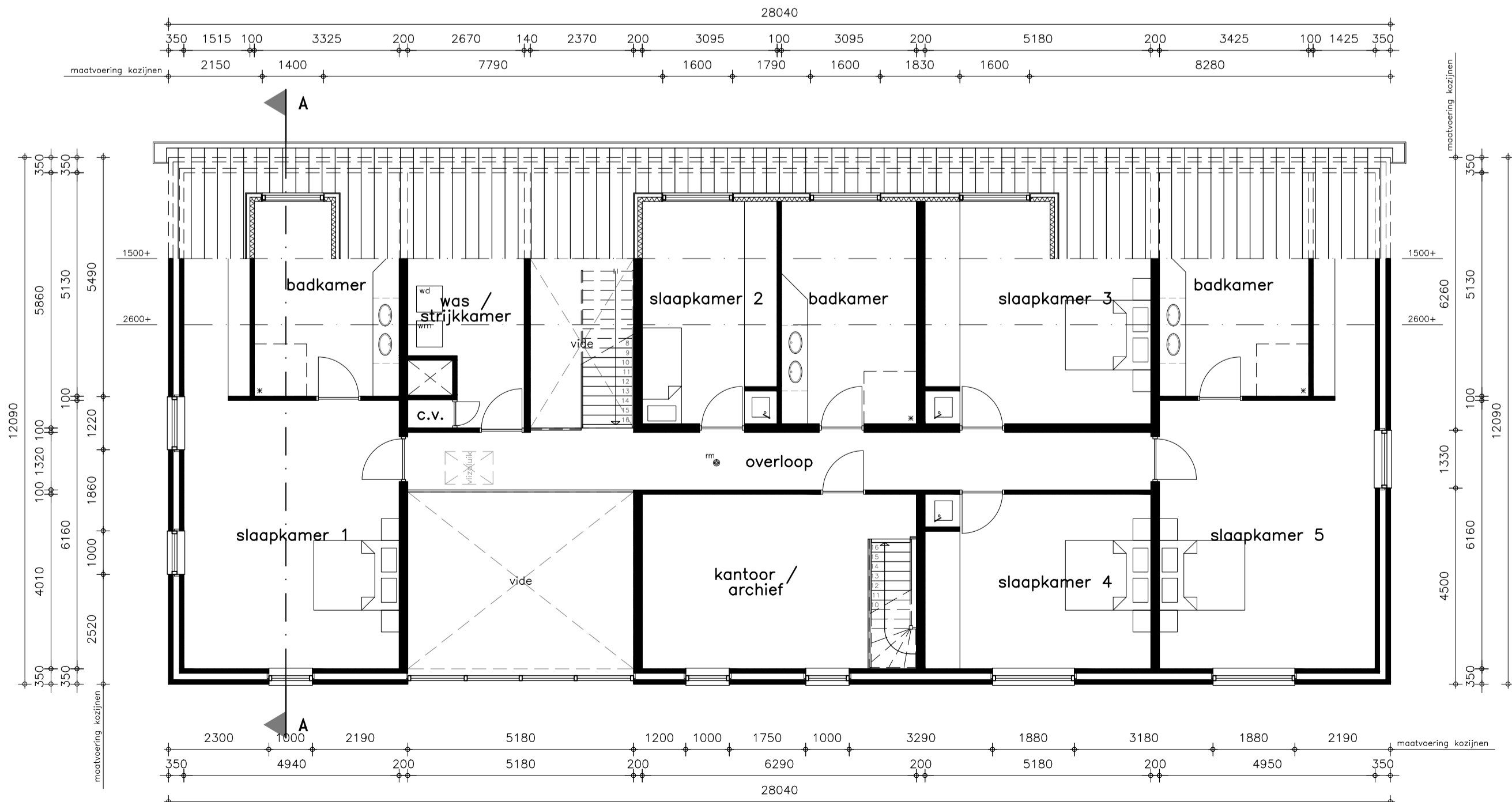

Verdieping

.DLV

Bereiding: Nieuwbouw bedrijfswoning
 Omgevingsvergunning: activiteit bouwen
 Plattegronden, gevelzichten en situatie

Schaal: 1:100
 Formaat: A1

Datum: 23-09-2013
 RvdB

Opdrachtgever: Teus Dekker Vastgoed
 Hertzweg 3
 2952 BA Alblasserdam
 Telefoon: 0413-336800
 Mail: 0317-491475
 E-mail: info.zmg@dlv.nl

Regio Zuid en Oost
 Postbus 511
 5400 AM Uden
 Telefoon: 0413-336800
 Fax: 0317-491475
 E-mail: info.zmg@dlv.nl

Bouwlocatie: Kortland 42
 2954 LD Alblasserdam

Projectleider: Ing. E. Pijpappels
 Telefoon: 06-53169164
 E-mail: E.Pijpappels@DLV.nl

Werknummer: B130688-71
 Blad: B10
 Bladnummer: 281043

NOTE: LIT DEZE TEKENING WAS GEHEEL OF DEELTELIJK WORDEN OVERNOMMEN EN VERMINDERD ZONDER VOORWAARDEN. SCHRIJFELIJKE TOESTEMMING © COPYRIGHT 2013 DLV B.V. ALLE RECHTEN VOORBEHOUDEN.

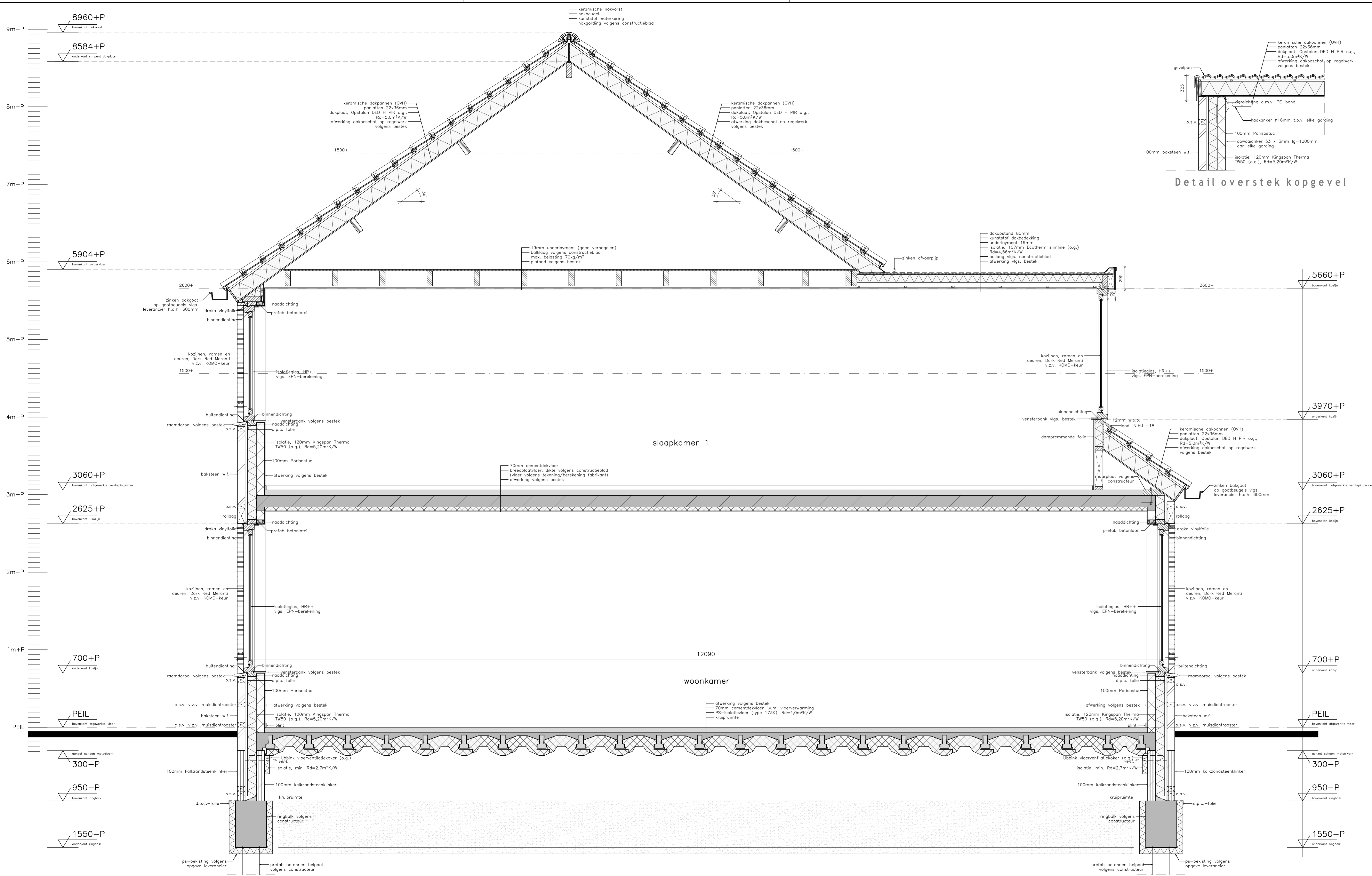

Detail overstek kopgevel

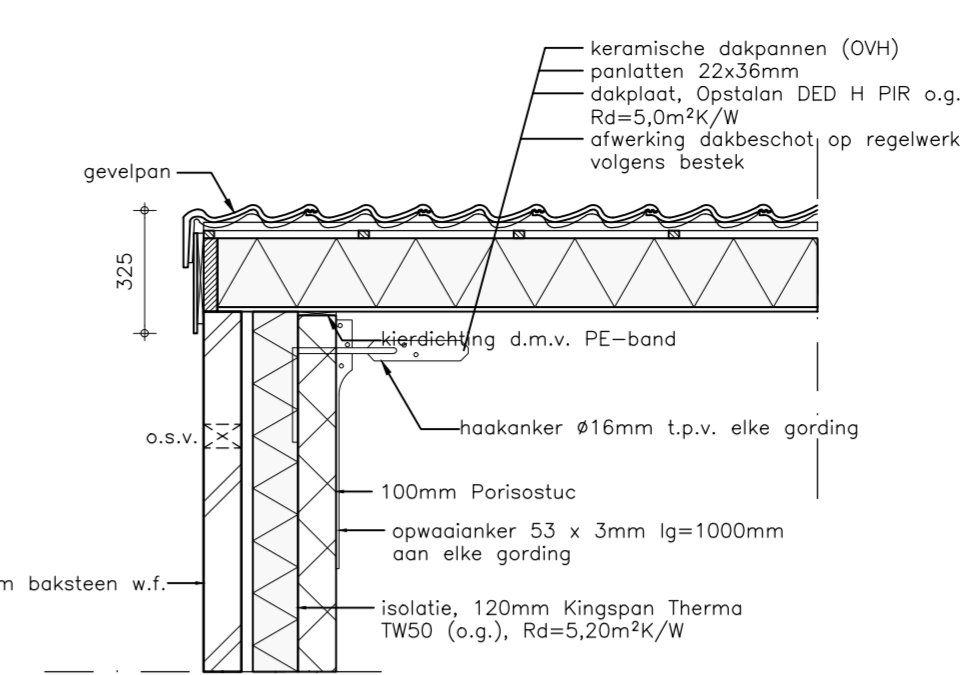

Detail schoorsteen

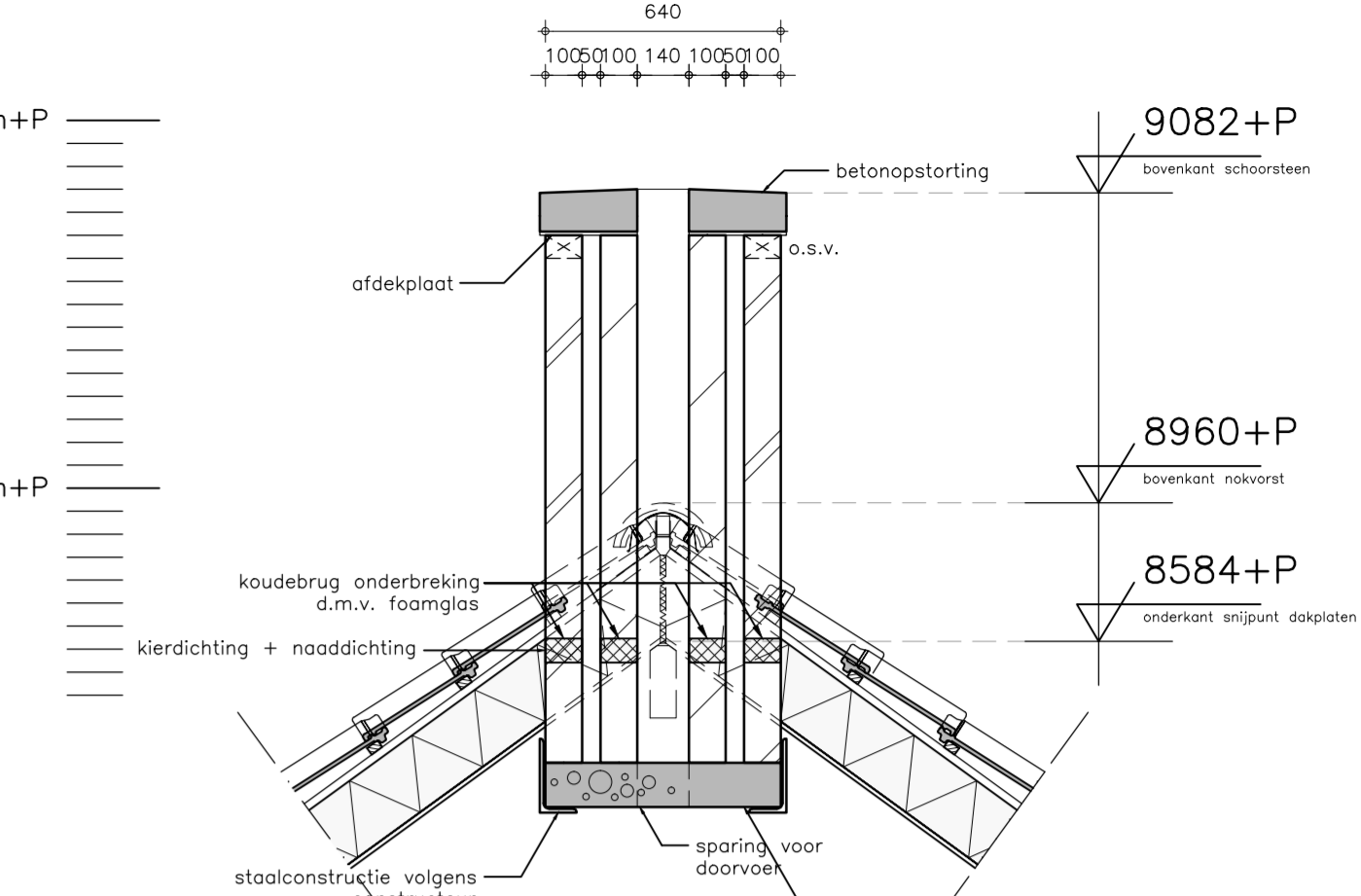

Doorsnede A-A

Overzicht tekeningen

B10 : Plattegrond, gevelaanzichten en situatie	B30 : Doorsnede A-A en details
B20 : Constructieblad	

Alle maten in het werk controleren

DLV

Benamings: Nieuwbouw bedrijfspwoning
 Omgevingsvergunning: bouwen
 Doorsnede A-A en details

Schaal: 1:20
 Formaat: A1

Datum: 23-09-2013
 RvdB

Opdrachtgever: Teus Dekker Vastgoed
 Hertzweg 3
 2952 BA Alblasserdam
 Telefoon: -
 Model: 06-15055134
 E-mail: ndenbraber@wpparof.nl

Regio Zuid en Oost
 Ploegs B11
 5400 AM IJden
 Telefoon: 0413-336800
 Fax: 0311-491475
 E-mail: info@dlv.nl

Werknummer: B130688-71

Soort/aard: Korland 42
 2954 LD Alblasserdam

Projectleider: Ing. E. Pijppels
 Telefoon: 06-51169164
 E-mail: E.Pijppels@DLV.nl

Klantnummer: B30
 Blad: 281043

NIET UIT DEZE TEKENING MAAR SOEVEL OF SOEVELTILK WERKEN OVERDOEN EN VERMENSUDDIG ZONDER VOORWAARDE SCHAFFELIJKE TOESTEMMING © COPYRIGHT 2012 DUY BOUW, M&U EN TECHNIEK BV