



**Verkennend bodemonderzoek
Graaf Willemlaan 28
Hendrik-Ido-Ambacht**



**ADVISEURS
IN BOUWEN,
MILIEU &
VEILIGHEID**

Verkennd bodemonderzoek

in opdracht van

Gemeente Hendrik-Ido-Ambacht
De heer N. Termote
Weteringsingel 1
3342 AE Hendrik-Ido-Ambacht

betreffende de locatie

Graaf Willemlaan 28
Hendrik-Ido-Ambacht

documentkenmerk

1507/033/RK-01

versie

A

vestiging, datum

Prinsenbeek, 7 november 2019

opgesteld door:

R.C.M. (Ronald) Kleemans
Projectleider bodem

gecontroleerd door:

N. (Niels) van der Wielen
Projectleider bodem

Dit document is digitaal gegenereerd en derhalve niet voorzien van een handtekening. De inhoud is aantoonbaar gecontroleerd en vrijgegeven. Het document mag uitsluitend in zijn geheel worden gereproduceerd. Door derden aangebrachte wijzigingen en/of toevoegingen dan wel oneigenlijk gebruik van het document vallen niet onder de verantwoording van Tritium Advies.

Tritium Advies B.V.

Adviseurs in bouwen, milieu en veiligheid

T. 088 44 02 900
E. info@tritium.nl
I. www.tritium.nl
KvK-nr. 17108024

Tritium Advies is gevestigd in:

Arkel » Neer » Nuenen »
Prinsenbeek » Rijkevoort

Samenvatting

In opdracht van de gemeente Hendrik-Ido-Ambacht heeft Tritium Advies B.V. een verkennend bodemonderzoek uitgevoerd op de locatie Graaf Willemlaan 28 te Hendrik-Ido-Ambacht.

Aanleiding voor het onderzoek is de voorgenomen aankoop van de betreffende locatie door de opdrachtgever en de ontwikkeling van de locatie tot woonbestemming. Doel van het onderzoek is het vastleggen van de milieuhygiënische kwaliteit van de bodem van de onderzoekslocatie.

Op basis van het vooronderzoek is de te onderzoeken locatie als niet-verdacht beschouwd. Op grond hiervan is een verkennend bodemonderzoek uitgevoerd conform de NEN 5740 (januari 2009).

Zintuiglijk zijn tijdens de uitvoering van het veldwerk geen afwijkingen in de bodem waargenomen.

Na vergelijking van de analyseresultaten met de geldende achtergrond-, streef- en interventiewaarden blijkt de bovengrond niet verontreinigd te zijn met de geanalyseerde parameters. De ondergrond blijkt, na opsplitsing van het mengmonster, maximaal licht verontreinigd te zijn met koper, kobalt en zink. Het grondwater blijkt licht verontreinigd te zijn met barium en naftaleen.

De lichte verontreinigingen met koper, kobalt en zink in de grond en de lichte verontreinigingen met barium en naftaleen in het grondwater zijn in tegenspraak met de hypothese dat de onderzoekslocatie niet-verdacht is. De aangetoonde gehalten zijn echter dermate laag, dat nader onderzoek hiernaar niet noodzakelijk wordt geacht.

De onderzoeksresultaten leveren geen beperkingen op ten aanzien van het gebruik van de locatie en vormen ons inziens derhalve geen belemmering voor de voorgenomen aankoop en de ontwikkeling van de locatie tot woonbestemming.

Indien grond wordt afgegraven (bijvoorbeeld bij bouwwerkzaamheden) en van de locatie wordt afgevoerd, dient er rekening mee te worden gehouden dat deze grond elders niet zonder meer toepasbaar is. Met betrekking tot het elders hergebruiken van grond zijn de regels van het Besluit bodemkwaliteit van toepassing, die doorgaans een grotere onderzoeksinspanning vereisen. De analyseresultaten van de grond zijn indicatief vergeleken met de hergebruikswaarden uit het Besluit bodemkwaliteit. De indicatie van de kwaliteitsklasse(n) is weergegeven in hoofdstuk 5. Bij toepassing van grond binnen de regio Zuid-Holland Zuid moet worden voldaan aan de voorwaarden uit de Bodembeheernota van de regio Zuid-Holland Zuid.

Inhoudsopgave

	pagina
SAMENVATTING	
1. INLEIDING	1
2. VOORONDERZOEK	2
2.1 Locatiegegevens	2
2.2 Eerder uitgevoerd onderzoek	3
2.3 Bodemopbouw	3
2.4 Diffuse bodemkwaliteit	4
2.5 Conclusies vooronderzoek	4
3. ONDERZOEKSSTRATEGIE	5
4. UITVOERING	6
4.1 Kwalibo	6
4.2 Grondonderzoek	6
4.3 Grondwateronderzoek	7
4.4 Analyses	7
5. ANALYSERESULTATEN	8
5.1 Toetsingskader	8
5.2 Grond	9
5.3 Grondwater	9
6. CONCLUSIE EN AANBEVELINGEN	10

Bijlagen

	aantal pagina's (excl. voorblad)
1. topografische ligging en kadastrale gegevens	2
2. situatietekening	1
3. boorprofielen	2
4. analyseresultaten grond	10
5. analyseresultaten grondwater	5
6. toetsingstabellen grond	6
7. toetsingstabellen grondwater	2
8. foto's onderzoekslocatie	1

1. Inleiding

In opdracht van de gemeente Hendrik-Ido-Ambacht heeft Tritium Advies B.V. een verkennend bodemonderzoek uitgevoerd op de locatie Graaf Willemlaan 28 te Hendrik-Ido-Ambacht.

Aanleiding voor het onderzoek is de voorgenomen aankoop van de betreffende locatie door de opdrachtgever en de ontwikkeling van de locatie tot woonbestemming.

Doel van het onderzoek is het vastleggen van de milieuhygiënische kwaliteit van de bodem van de onderzoekslocatie.

Tritium Advies B.V. heeft geen binding met de opdrachtgever en de onderzoekslocatie anders dan als onafhankelijk onderzoeksbureau.

Kwalibo

Op een deel van de werkzaamheden die in het voorliggende rapport worden beschreven is het Besluit bodemkwaliteit van toepassing. Onder de naam Kwalibo regelt het Besluit de kwaliteitsborging in het bodembeheer. Voor deze kwaliteitsborging zijn onderdelen van het onderzoek onder Kwalibo uitgevoerd. Indien dit het geval is, dan is dit bij het betreffende onderdeel expliciet vermeld. Onderdelen zonder vermelding over Kwalibo, zijn niet onder Kwalibo uitgevoerd.

2. Vooronderzoek

Als onderdeel van het verkennend bodemonderzoek is een vooronderzoek uitgevoerd volgens de Nederlandse norm NEN 5725 (januari 2009). De in onderstaande tabel weergegeven bronnen zijn geraadpleegd.

Tabel 2.1: overzicht geraadpleegde bronnen tijdens vooronderzoek.

bron	contactpersoon	datum	uitvoerder Tritium Advies B.V.
internet			
www.bodemloket.nl	-	27 juli 2015	R.C.M. Kleemans
www.watwaswaar.nl	-	15 juli 2015	R.C.M. Kleemans
omgevingsdienst Zuid-Holland-Zuid			
bodeminformatiesysteem	P. Kramers-Snijders	9 juli 2015	R.C.M. Kleemans
overig			
locatiebezoek	-	23 juli 2015	R.C.M. Kleemans

opmerking bij de tabel:

- 1) de site www.bodemloket.nl is gedurende de looptijd van het project offline geweest. Derhalve is deze pas geraadpleegd na uitvoering van de veldwerkzaamheden.

2.1 Locatiegegevens

In de onderstaande tabel zijn de locatiegegevens opgenomen. De topografische ligging en de kadastrale gegevens zijn weergegeven in bijlage 1. Een situatietekening is weergegeven in bijlage 2. Foto's van de onderzoekslocatie zijn weergegeven in bijlage 8.

Tabel 2.2: locatiegegevens.

locatie	coördinaten		kadastrale percelen			totale opp. (m ²)	bebouwing (m ²)	onderzoekslocatie (m ²)
	x	y	gemeente	sectie	nummer			
Graaf Willemlaan 28 te Hendrik-Ido-Ambacht	103.734	429.077	Hendrik-Ido-Ambacht	E	4562	430	300	430

De onderzoekslocatie is momenteel in gebruik als bedrijfslocatie (ABN AMRO). De bebouwing op de locatie bestaat uit een bedrijfspand. De vloer in de bebouwing bestaat uit beton. Het onbebouwde deel van de locatie is verhard met tegels.

De belendende percelen zijn in gebruik als wonen, parkeergelegenheid en openbare weg.

Tot de jaren 60 van de vorige eeuw had de onderzoekslocatie een agrarische bestemming. In de jaren 60 is de locatie in gebruik genomen als onderdeel van een woonwijk. De huidige bebouwing is in 1982 gerealiseerd. Tot de jaren 60 van de vorige eeuw had de onderzoekslocatie een agrarische bestemming.

In de toekomst zal de onderzoekslocatie naar verwachting tot woonbestemming worden ontwikkeld waarbij de huidige bebouwing zal worden gesloopt.

Voor zover bekend zijn op de onderzoekslocatie en in de directe omgeving geen potentieel verontreinigende activiteiten uitgevoerd en hebben zich geen calamiteiten voorgedaan waardoor de bodem verontreinigd kan zijn geraakt.

Uit historisch kaartmateriaal (www.watwaswaar.nl) blijkt dat binnen de onderzoekslocatie geen voormalige (gedempte) watergangen zijn gelegen.

Gegevens over mogelijk aanwezige kabels, leidingen en puin zijn niet bekend.

Figuur 2.1: luchtfoto onderzoekslocatie (bron Google Earth).

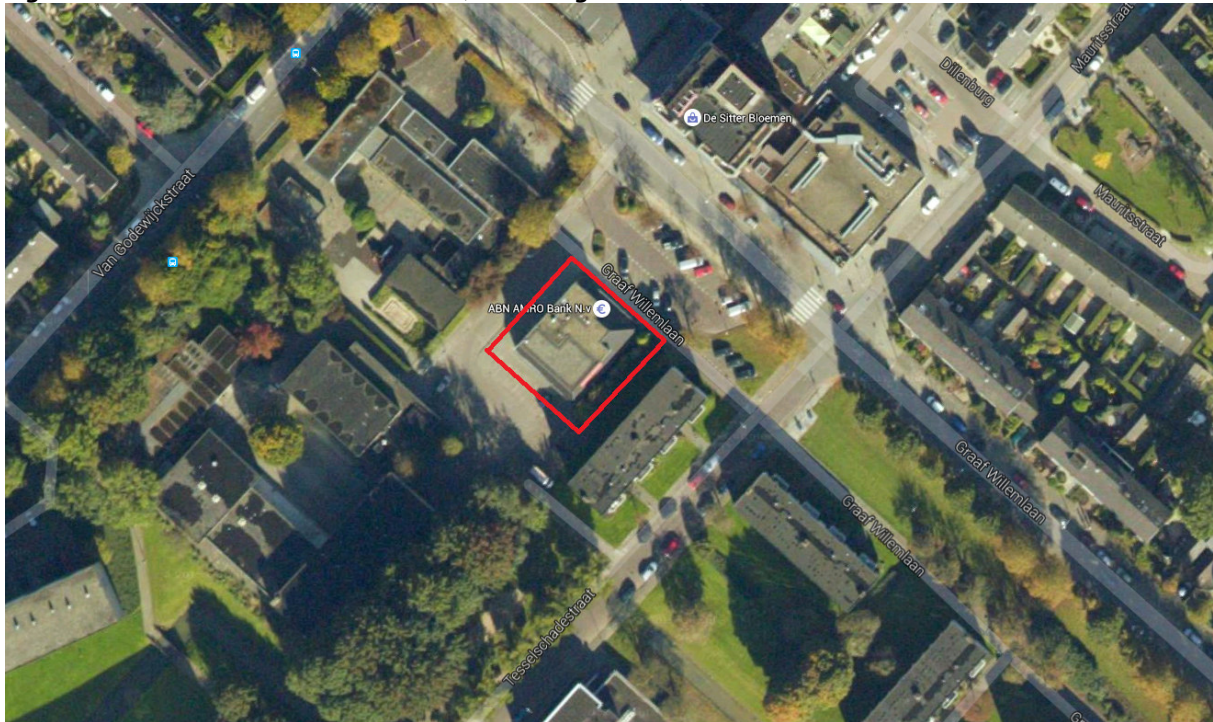

2.2 Eerder uitgevoerd onderzoek

Op de onderzoekslocatie zelf en in de directe omgeving is niet eerder een bodemonderzoek uitgevoerd.

2.3 Bodemopbouw

Voor de informatie in de voorliggende paragraaf is gebruik gemaakt van de Grondwaterkaart van Nederland (DGV/TNO Delft), de Bodemkaart van Nederland (STIBOKA Wageningen) en de topografische kaart van Nederland (TDN Emmen). In de navolgende tabellen is een overzicht opgenomen van de bodemsamenstelling en de geohydrologische situatie.

Tabel 2.3: bodemsamenstelling (maaiveldhoogte 3,5 m+NAP).

laagomschrijving	dikte	samenstelling	doorlatendheid
deklaag	18 m	klei en veen	slecht
1 ^e watervoerende pakket	13 m	middel grof tot grof zand	goed

Tabel 2.4: geohydrologische situatie.

laagomschrijving	stijghoogte grondwater	stromingsrichting
freatisch	sterk beïnvloed door de Noord en de Waal	diffuus
1 ^e watervoerende pakket	onbekend	westelijk

Op de onderzoekslocatie vindt geen grondwateronttrekking plaats. Over grondwateronttrekking in de omgeving van de locatie zijn geen gegevens bekend. Op een afstand van circa 450 meter ten westen van de locatie is rivier de 'Waal' gelegen. Op circa 1.500 meter ten noordoosten van de onderzoekslocatie bevindt zich rivier de 'Noord'.

2.4 Diffuse bodemkwaliteit

In 2010 is de bodemkwaliteitskaart voor de regio Zuid-Holland Zuid vastgesteld. Op deze kaart is de landbodem van de regio ingedeeld in zones met een vergelijkbare milieuhygiënische bodemkwaliteit. De onderzoekslocatie is gelegen in de bodemfunctiezone industrie.

De bodemkwaliteit in deze zone wordt geclassificeerd als AW 2000. Dit geldt zowel voor de bovengrond als de ondergrond. Dit betekent dat de boven- en ondergrond gemiddeld genomen niet verontreinigd zijn.

2.5 Conclusies vooronderzoek

Op grond van het vooronderzoek wordt de onderzoekslocatie als 'niet-verdacht' beschouwd. Er zijn geen aanwijzingen dat op de onderzoekslocatie en in de directe omgeving activiteiten hebben plaatsgevonden waardoor de bodem verontreinigd kan zijn geraakt.

3. Onderzoeksstrategie

Het verkennend bodemonderzoek wordt uitgevoerd conform de NEN 5740 (januari 2009). De te volgen strategie is weergegeven in de onderstaande tabel.

Tabel 3.1: strategie verkennend bodemonderzoek.

strategie ³⁾	omschrijving		boorwerk (diepte in m-mv)		chemische analyses ¹⁾	
			boringen	peilbuizen ³⁾	grond	grondwater
ONV	gehele locatie	430 m ²	2 x (0,5) 1 x (2,0)	1	2 x NEN-g	1 x NEN-gw

opmerkingen bij de tabel:

- 1) verklaring analyses:
 - NEN-g : pakket NEN 5740 voor grondparameters (organische stof en lutum, 9 metalen, PAK, PCB en minerale olie);
 - NEN-gw : pakket NEN 5740 voor grondwaterparameters (9 metalen, vluchtige aromatische koolwaterstoffen en naftaleen, vluchtige gechloreerde koolwaterstoffen en minerale olie);
- 2) verklaring strategie:
 - ONV : onderzoeksstrategie voor een onverdachte locatie;
- 3) de bovenkant van het peilfilter (met een lengte van 1 m) wordt 0,5 m onder de grondwaterspiegel geplaatst.

De analyses worden door een geaccrediteerd laboratorium uitgevoerd. De grond- en grondwatermonsters worden conform AS3000 voorbereid.

4. Uitvoering

4.1 Kwalibo

De coördinatie en planning van het veldwerk vindt plaats vanuit de onder BRL SIKB 2000 (versie 5, 12 december 2013) gecertificeerde vestiging van Tritium Advies B.V. te Nuenen.

De boringen zijn geplaatst conform VKB protocol 2001 (versie 3.2, 12 december 2013) van de Stichting Infrastructuur Kwaliteitsborging Bodembeheer. De peilbuis is bemonsterd conform VKB protocol 2002 (versie 4, 12 december 2013) van de Stichting Infrastructuur Kwaliteitsborging Bodembeheer.

In de onderstaande tabel is de naam van de erkende veldwerker weergegeven, die voor onderhavig onderzoek het veldwerk heeft uitgevoerd.

Tabel 4.1: erkende veldwerker Tritium Advies B.V.

veldwerker	datum uitvoering	boornummers/ peilbuisnummers
boorwerkzaamheden		
Tom Wijnands	20 juli 2015	01 t/m 04
monsternamen grondwater		
Tom Wijnands	20 juli 2015	02 (bestaande peilbuis)

Conform de BRL-SIKB 2000 zijn de veldwerkzaamheden getoetst op partijdigheid. De uitvoerder van het veldwerk voor milieuhygiënisch bodemonderzoek heeft geen binding met de opdrachtgever en de onderzoekslocatie anders dan als dat van een onafhankelijk onderzoeksbureau.

4.2 Grondonderzoek

Tijdens het plaatsen van de boringen bleek binnen de onderzoekslocatie een bestaande peilbuis aanwezig te zijn. Deze bleek bruikbaar te zijn en is bemonsterd in het kader van onderhavig onderzoek. Verder bleek ter plaatse van boring 01 op een diepte van 1,5 m-mv een, in handkracht, ondoordringbare laag aanwezig te zijn. Deze boring is derhalve op deze diepte gestaakt. Verder deden zich geen belemmeringen of bijzonderheden voor.

De plaats van de boringen is weergegeven in bijlage 2.

De boorprofielen zijn weergegeven in bijlage 3. Uit de boorprofielen blijkt dat de vaste bodem op de locatie tot 0,9 m-mv bestaat uit matig fijn zand, van 0,9 tot 1,7 m-mv uit zwak zandige klei en van 1,7 tot 2,0 m-mv (maximaal verkende diepte) uit veen.

De bij de boringen vrijkomende grond is in het veld zintuiglijk beoordeeld. Hierbij zijn geen afwijkingen waargenomen duiden op een mogelijke bodemverontreiniging.

4.3 Grondwateronderzoek

Tijdens de grondwatermonsternamen zijn in het veld de zuurgraad (pH), troebelheid (ntu) en de elektrische geleidbaarheid (Ec) van het grondwater bepaald. De meetresultaten zijn weergegeven in de onderstaande tabel. De plaats van de peilbuis is weergegeven in bijlage 2.

Tabel 4.2: peilbuispecificaties.

peilbuisnummer	02
datum bemonstering	20-07-2015
diepte grondwaterspiegel (m-mv)	0,72
filterstelling (m-mv)	2,00 - 3,00
toestroming	goed
zuurgraad (pH)	4,6
elektrische geleidbaarheid (Ec, $\mu\text{S}/\text{cm}$)	1281
kleur	neutraal
helderheid	goed
troebelheid (NTU)	52
waargenomen afwijkingen	geen
drijfhoogte	geen

4.4 Analyses

De grond- en grondwatermonsters zijn volgens de navolgende tabellen geanalyseerd door AL-West te Deventer (geaccrediteerd). Vanwege de aangetoonde matige verontreiniging met nikkel in het mengmonster van de ondergrond is deze opgesplitst en zijn de individuele monsters geanalyseerd op nikkel.

Tabel 4.3: geanalyseerde monsters (grond).

monster-code	deelmonsters	traject (m-mv) ²⁾	chemische analyses ¹⁾	motivatie
MMo1	01-1, 02-1, 03-1, 04-1	0,0 - 0,5	NEN-g	zintuiglijk schone bovengrond (zand)
MMo2	02-3, 02-4	0,7 - 1,7	NEN-g	zintuiglijk schone ondergrond (klei)
02-3	02-3	0,7 - 1,2	Ni, L+H	opsplitsing MMo2
02-4	02-4	1,2 - 1,7	Ni, L+H	opsplitsing MMo2

opmerkingen bij de tabel:

- 1) verklaring analyses:
 - NEN-g : pakket NEN 5740 voor grondparameters;
 - Ni : nikkel;
 - L+H : lutum en organisch stof;
- 2) het aangegeven traject betreft de minimale en maximale diepte van de deelmonsters in het betreffende mengmonster; voor het traject per boring wordt verwezen naar het analysecertificaat.

Tabel 4.4: geanalyseerde monsters (grondwater).

monstercode	peilbuisnummer	filtertraject (m-mv)	chemische analyses ¹⁾	motivatie
02-1-1	02 (bestaande peilbuis)	2,0 - 3,0	NEN-gw	onderzoek grondwater

opmerkingen bij de tabel:

- 1) verklaring analyses:
 - NEN-gw : pakket NEN 5740 voor grondwaterparameters.

5. Analyseresultaten

5.1 Toetsingskader

Wet bodembescherming (Wbb)

De analyseresultaten van de grond- en grondwatermonsters zijn vergeleken met de toetsingstabel 'Streefwaarden grondwater en interventiewaarden grond en grondwater' uit de circulaire bodemsanering (Nederlandse Staatscourant, nr. 16675, 27 juni 2013). Bij onderhavig onderzoek zijn het organische stof- en lutumgehalte analytisch bepaald en weergegeven op het analysecertificaat. Met behulp van de bodemtypecorrectieformules uit de Regeling bodemkwaliteit zijn de meetwaarden van de grond omgerekend naar waarden voor standaardbodem (met een lutum percentage van 25 % en een organische stof percentage van 10 %). Voor de grond wordt de achtergrondwaarde beschouwd als het niveau waarbij sprake is van een duurzame bodemkwaliteit. Deze achtergrondwaarden zijn landelijk vastgesteld en weergegeven in de Regeling Bodemkwaliteit (Nederlandse Staatscourant, nr. 247, 20 december 2007 en daarop volgende aanpassingen). Voor het grondwater wordt de streefwaarde beschouwd als het niveau waarbij sprake is van een duurzame bodemkwaliteit. De interventiewaarde betreft het niveau waarbij voor zowel de grond als het grondwater sprake kan zijn van risico's voor het milieu en de volksgezondheid. Een sanering van de bodem kan dan noodzakelijk zijn. Indien de resultaten van het verkennend bodemonderzoek leiden tot het vermoeden dat er sprake is van een geval van ernstige verontreiniging dient een nader onderzoek plaats te vinden. Nader onderzoek moet duidelijk maken of het hiervoor geldende volumecriterium wordt overschreden. In voorliggende rapportage wordt als criterium voor het uitvoeren van nader onderzoek de tussenwaarde gehanteerd. De tussenwaarde voor grond betreft het gemiddelde van de achtergrond- en de interventiewaarde en voor het grondwater het gemiddelde van de streef- en interventiewaarde. De aanduiding van de mate van verontreiniging in het rapport is weergegeven in de onderstaande tabel.

Tabel 5.1: aanduiding mate van verontreiniging.

aanduiding in rapport	betekenis voor grond	betekenis voor grondwater
- = niet verontreinigd	het aangetoonde gehalte ligt beneden de achtergrondwaarde.	het aangetoonde gehalte ligt beneden de streefwaarde.
* = licht verontreinigd	het aangetoonde gehalte ligt tussen de achtergrond- en tussenwaarde.	het aangetoonde gehalte ligt tussen de streef- en tussenwaarde.
** = matig verontreinigd	het aangetoonde gehalte ligt tussen de tussen- en interventiewaarde.	het aangetoonde gehalte ligt tussen de tussen- en interventiewaarde.
*** = sterk verontreinigd	het aangetoonde gehalte ligt boven de interventiewaarde.	het aangetoonde gehalte ligt boven de interventiewaarde.

Besluit bodemkwaliteit (Bbk)

Om een indicatie te verkrijgen van de hergebruiksmogelijkheden van de grond voor een toepassing als landbodem zijn de analyseresultaten van de grondmonsters aanvullend vergeleken met tabellen 1 en 2 in bijlage B van de Regeling bodemkwaliteit (Nederlandse Staatscourant, nr. 247, 20 december 2007 en de daaropvolgende wijzigingen) en de bodembeheersnota van de regio Zuid-Holland Zuid. De aanduiding van de milieuhygiënische classificering is weergegeven in de tabel op de volgende pagina.

Tabel 5.2: aanduiding bodemkwaliteitsklasse.

aanduiding in rapport	betekenis
achtergrondwaarde	grond kan vrij worden toegepast bij elke bodemfunctie en elke bodemkwaliteit.
wonen	grond kan binnen het algemene generieke toetsingskader worden toegepast bij de bodemfuncties en bodemkwaliteiten "wonen" of "industrie".
industrie	grond kan binnen het algemene generieke toetsingskader enkel worden toegepast bij de bodemfunctie en bodemkwaliteit "industrie".
niet-toepasbaar	grond kan elders niet worden toegepast. Indien deze grond vrijkomt moet deze worden afgevoerd naar een erkende verwerker.

5.2 Grond

De analyseresultaten van de grondmonsters zijn weergegeven in bijlage 4. De toetsingsresultaten zijn weergegeven in bijlage 6. Een samenvatting hiervan is weergegeven in de onderstaande tabel.

Tabel 5.3: samenvatting toetsingsresultaten grond.

monster-code	deelmonsters	traject (m-mv) ²⁾	motivatie	toetsingsresultaten	
				Wbb	Bbk ³⁾
MM01	01-1, 02-1, 03-1, 04-1	0,0 - 0,5	zintuiglijk schone bovengrond (zand)	-	achtergrondwaarde
MM02	02-3, 02-4	0,7 - 1,7	zintuiglijk schone ondergrond (klei)	** nikkel * kobalt, koper, zink	wonen ³⁾
02-3	02-3	0,7 - 1,2	opsplitsing MM02	-	achtergrondwaarde
02-4	02-4	1,2 - 1,7	opsplitsing MM02	-	achtergrondwaarde

opmerking bij de tabel:

- 1) de toetsing aan het Besluit bodemkwaliteit (Bbk) dient als indicatief te worden beschouwd;
- 2) het aangegeven traject betreft de minimale en maximale diepte van de deelmonsters in het betreffende mengmonster; voor het exacte traject per boring wordt verwezen naar het analysecertificaat.
- 3) uit de opsplitsing van MM02 blijkt dat grond niet matig verontreinigd te zijn met nikkel. Derhalve wordt het monster indicatief als 'wonen' geïnclassificeerd.

5.3 Grondwater

De analyseresultaten van het grondwatermonster zijn weergegeven in bijlage 5. De toetsingsresultaten zijn weergegeven in bijlage 7. Een samenvatting hiervan is weergegeven in de onderstaande tabel.

Tabel 5.4: samenvatting toetsingsresultaten grondwater.

monster-code	peilbuis	traject (m-mv)	motivatie	toetsingsresultaten Wet bodembescherming
02-1-1	02 (bestaande peilbuis)	2,0 - 3,0	onderzoek grondwater	* barium, naftaleen

6. Conclusie en aanbevelingen

Uit de resultaten van het vooronderzoek, de veldwerkzaamheden en de uitgevoerde analyses wordt het volgende geconcludeerd.

Uit de toetsing van de analyseresultaten blijkt de bovengrond niet verontreinigd te zijn met de geanalyseerde parameters. De ondergrond is, na opsplitsing van het mengmonster, maximaal licht verontreinigd met koper, kobalt en zink. Het grondwater blijkt licht verontreinigd te zijn met barium en naftaleen.

De lichte verontreinigingen met koper, kobalt en zink in de grond en de lichte verontreinigingen met barium en naftaleen in het grondwater zijn in tegenspraak met de hypothese dat de onderzoekslocatie niet-verdacht is. De aangetoonde gehalten zijn echter dermate laag, dat nader onderzoek hiernaar niet noodzakelijk wordt geacht.

De onderzoeksresultaten leveren geen beperkingen op ten aanzien van het gebruik van de locatie en vormen ons inziens derhalve geen belemmering voor de voorgenomen aankoop en de ontwikkeling van de locatie tot woonbestemming.

Indien grond wordt afgegraven (bijvoorbeeld bij bouwwerkzaamheden) en van de locatie wordt afgevoerd, dient er rekening mee te worden gehouden dat deze grond elders niet zonder meer toepasbaar is. Met betrekking tot het elders hergebruiken van grond zijn de regels van het Besluit bodemkwaliteit van toepassing, die doorgaans een grotere onderzoeksinspanning vereisen. De analyseresultaten van de grond zijn indicatief vergeleken met de hergebruikswaarden uit het Besluit bodemkwaliteit. De indicatie van de kwaliteitsklasse(n) is weergegeven in hoofdstuk 5. Bij toepassing van grond binnen de regio Zuid-Holland Zuid moet worden voldaan aan de voorwaarden uit de Bodembeheernota van de regio Zuid-Holland Zuid.

BIJLAGE 1: TOPOGRAFISCHE LIGGING EN KADAstrALE GEGEVENS

Bijgevoegd zijn:

	aantal pagina's
1 topografische ligging	1
2 kadastrale kaart	1



Deze kaart is noordgericht.

Schaal 1: 12500

 Hier bevindt zich Kadastraal object HENDRIK-IDO-AMBACHT E 4562
Graaf Willemlaan 28, 3341 CE HENDRIK-IDO-AMBACHT
CC-BY Kadaster.



<p>BEBOUWING</p> <p>a bebouwd gebied b gebouwen c hoogbouw d kas</p> <p>WEGEN</p> <p>autosnelweg hoofdweg met gescheiden rijbanen hoofdweg regionale weg met gescheiden rijbanen regionale weg lokale weg met gescheiden rijbanen lokale weg weg met losse of slechte verharding onverharde weg straat/overige weg voetgangersgebied fietspad pad, voetpad weg in aanleg</p> <p>viaduct aquaduct vaste brug beweegbare brug brug op pijlers</p>	<p>WEGEN</p> <p>a autosnelweg b hoofdweg met gescheiden rijbanen c hoofdweg d regionale weg met gescheiden rijbanen e regionale weg f lokale weg met gescheiden rijbanen g lokale weg h weg met losse of slechte verharding i onverharde weg j straat/overige weg k voetgangersgebied l fietspad m pad, voetpad n weg in aanleg</p> <p>WATER</p> <p>Schl a b c a schutsluis b stuwen c koedam d duiker a duiker b grondduiker c afsluitbare duiker</p> <p>BODEMGEBUIK</p> <p>a grasland met sloten b akkerland met voetpels c boomgaard d fruitkwekerij e boomkwekerij f grasland met populierenopstand g loofbos h naaldbos i gemengd bos j griend k heide l zand m drasland, moeras n rietland o dodenakker, begraafplaats p overig bodemgebruik</p>	<p>SPOORWEGEN</p> <p>spoorweg: enkelspoor spoorweg: meersporig</p> <p>a station b spoorweg in tunnel tramweg</p> <p>a sneltram b sneltramhalte c metro bovengronds d metrostation</p> <p>HYDROGRAFIE</p> <p>waterloop: smaller dan 3 m waterloop: 3-6 m breed waterloop: breder dan 6 m</p> <p>a schutsluis b stuwen c koedam d duiker a duiker b grondduiker c afsluitbare duiker</p> <p>BODEMGEBUIK</p> <p>a grasland met sloten b akkerland met voetpels c boomgaard d fruitkwekerij e boomkwekerij f grasland met populierenopstand g loofbos h naaldbos i gemengd bos j griend k heide l zand m drasland, moeras n rietland o dodenakker, begraafplaats p overig bodemgebruik</p>	<p>a + b ● c ⊕ d ○ e ● f ★</p> <p>a ↑ b † c ‡ d †</p> <p>a ✕ b ✕ c † d †</p> <p>a † b † c †</p> <p>a ● b ● c ●</p> <p>a ▲ b ● c ●</p> <p>a Pl b Gp c ●</p> <p>a ● b ● c ●</p> <p>— — — — — — — — — — — — — — —</p>	<p>OVERIGE SYMBOLEN</p> <p>a religieus gebouw b toren, hoge koepel c religieus gebouw met toren d markant object e watertoren f vuurtoren</p> <p>a gemeentehuis b postkantoor c politiebureau d wegwijzer</p> <p>a kapel b kruis c vlampijp d telescoop</p> <p>a windmolen b waterradmolen c windmotor d windturbine</p> <p>a oliepompinstallatie b seinmast c zendmast</p> <p>a hunebed b monument c gemaal</p> <p>a kampeertrein b sportcomplex c ziekenhuis</p> <p>a paal b grenspunt c boom</p> <p>schietbaan afrostering hoogspanningsleiding met mast muur geluidswering</p>
-----------------------------------------------------------------------------------------------------------------------------------------------------------------------------------------------------------------------------------------------------------------------------------------------------------------------------------------------------------------------------------------------------------------------------------------------------------------------------------------------------------------------------------------------	-------------------------------------------------------------------------------------------------------------------------------------------------------------------------------------------------------------------------------------------------------------------------------------------------------------------------------------------------------------------------------------------------------------------------------------------------------------------------------------------------------------------------------------------------------------------------------------------------------------------------------------------------------------------------------------------------------------------------------------------------------------------------------------------------------------------------------------------------------------------------------------------------------------	-------------------------------------------------------------------------------------------------------------------------------------------------------------------------------------------------------------------------------------------------------------------------------------------------------------------------------------------------------------------------------------------------------------------------------------------------------------------------------------------------------------------------------------------------------------------------------------------------------------------------------------------------------------------------------------------------------------------------------------------------------------------------------------------------------------	------------------------------------------------------------------------------------------------------------------------------------------------------------------------------------------------------------------------------------	-------------------------------------------------------------------------------------------------------------------------------------------------------------------------------------------------------------------------------------------------------------------------------------------------------------------------------------------------------------------------------------------------------------------------------------------------------------------------------------------------------------------------------------------------------------------------------------------------------------------------------------------------------------------------------------------

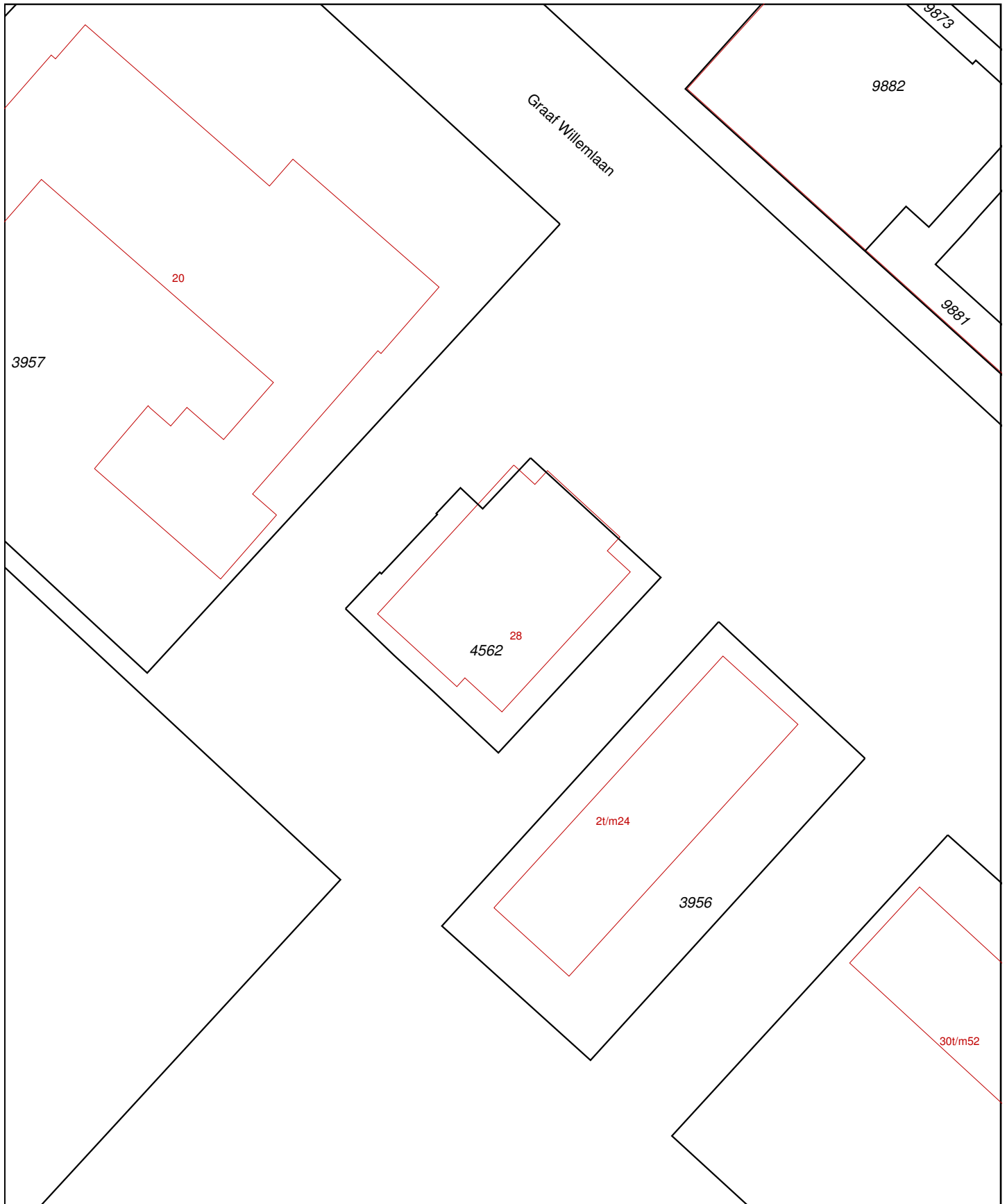

<p>12345 Deze kaart is noordgericht</p> <p>25 Perceelnummer</p> <p>Huisnummer</p> <p>— Vastgestelde kadastrale grens</p> <p>— Voorlopige kadastrale grens</p> <p>— Administratieve kadastrale grens</p> <p>— Bebouwing</p> <p>— Overige topografie</p> <p>Voor een eensluidend uittreksel, Apeldoorn, 4 augustus 2015</p> <p>De bewaarder van het kadaster en de openbare registers</p>	<p>Schaal 1:500</p> <p>Kadastrale gemeente HENDRIK-IDO-AMBACHT</p> <p>Sectie E</p> <p>Perceel 4562</p>	
-----------------------------------------------------------------------------------------------------------------------------------------------------------------------------------------------------------------------------------------------------------------------------------------------------------------------------------------------------------------------------------------	--------------------------------------------------------------------------------------------------------	--

Aan dit uittreksel kunnen geen betrouwbare maten worden ontleend. De Dienst voor het kadaster en de openbare registers behoudt zich de intellectuele eigendomsrechten voor, waaronder het auteursrecht en het databankenrecht.

BIJLAGE 2: SITUATIETEKENING

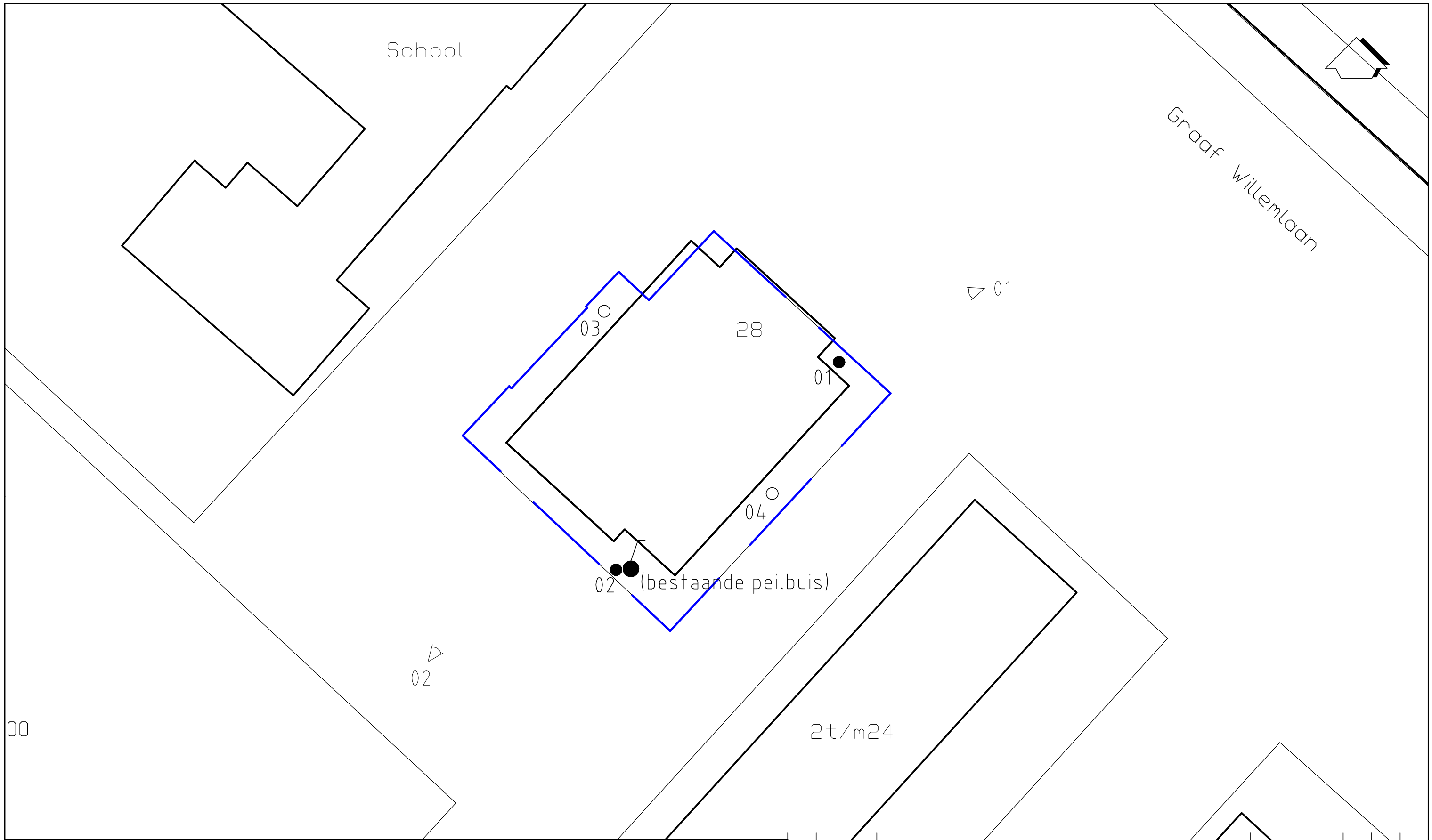

LEGENDA

- boring tot 0,5 m-mv
- boring tot 2,0 m-mv
- ⦿ peilbuis
- grens onderzoekslocatie
- △ foto locatie

0 10 m.

Wijz.	Datum	Omschrijving	Getekend	Gec.	Gezien
	04-08-15		RK		
Opdrachtgever		Gemeente Hendrik-Ido-Amacht			
Project		Bodemonderzoek Graaf Willemlaan 28 te Hendrik-Ido-Ambacht			
Titel		SITUATIETEKENING MET LOCATIES BORINGEN EN PEILBUIS			
BIJLAGE 2					
Vestiging	Schaal	Form.	Ordernummer	Tekeningnummer	Blad van Wijz.
Prinsenbeek	1: 250	A3	1507/033/RK	001	1 1 0

BIJLAGE 3: BOORPROFIELEN

Bijlage: Boorprofielen

Boring: 01
Boormeester: Tom Wijnands

Datum: 20-07-2015

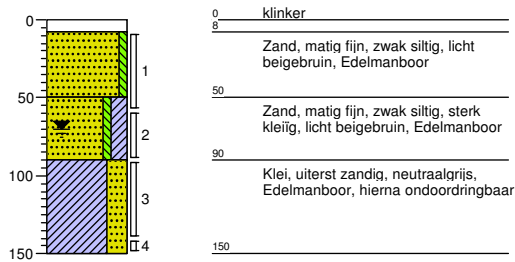

Boring: 02
Boormeester: Tom Wijnands

Datum: 20-07-2015

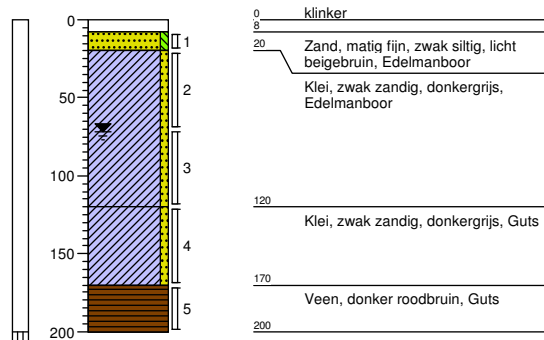

Boring: 03
Boormeester: Tom Wijnands

Datum: 20-07-2015

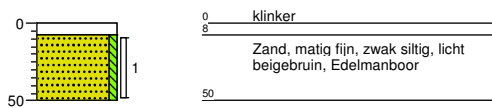

Boring: 04
Boormeester: Tom Wijnands

Datum: 20-07-2015

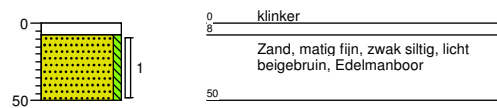

Legenda (conform NEN 5104)

grind

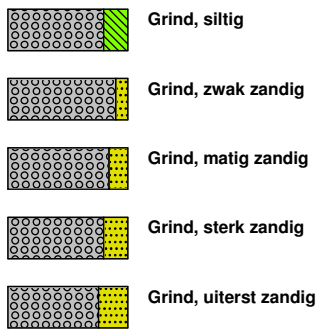

zand

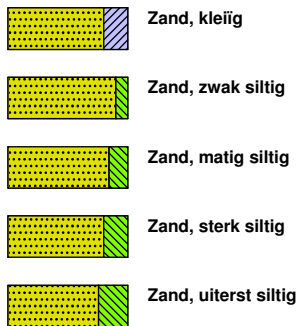

veen

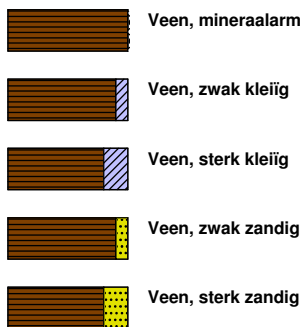

peilbuis

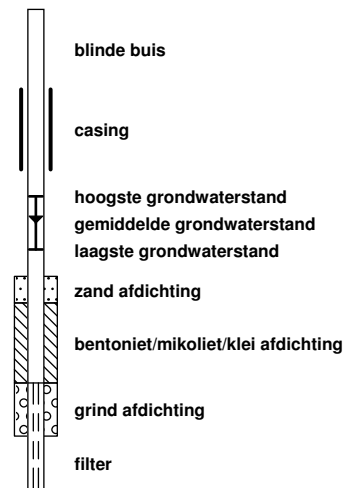

klei



leem

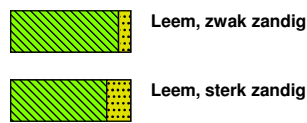

overige toevoegingen

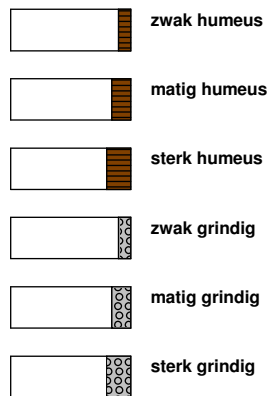

geur



olie

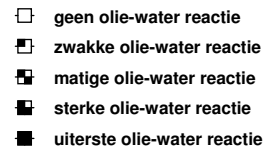

p.i.d.-waarde



monsters

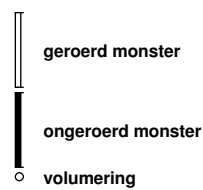

overig



toelichting mate van bodemvreemde bijmengingen:

- sporen <1% (gewichtspercentage)
- zwak 1-5% (gewichtspercentage)
- matig 5-10% (gewichtspercentage)
- sterk 10-20% (gewichtspercentage)
- uiterst 20-50% (gewichtspercentage)
- volledig >50% (volumepercentage)

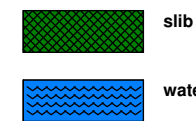

BIJLAGE 4: ANALYSERESULTATEN GROND

AL-West B.V.

Dortmundstraat 16B, 7418 BH Deventer, the Netherlands
Postbus 693, 7400 AR Deventer
Tel. +31(0)570 788110, Fax +31(0)570 788108
e-Mail: info@al-west.nl, www.al-west.nl

TRITIUM ADVIES B.V.

Francken
GULBERG 35
5674 TE NUENEN

Datum 24.07.2015
Relatienr 35003866
Opdrachtnr. 515713

ANALYSERAPPORT

Opdracht 515713 Bodem / Eluaat

Opdrachtgever 35003866 TRITIUM ADVIES B.V.
Uw referentie 1507033RK Graaf Willemlaan 28 Hendrik Ido Ambacht
Opdrachtacceptatie 21.07.15
Monsternemer Opdrachtgever

Geachte heer, mevrouw,

Hierbij zenden wij U de resultaten van het door u aangevraagde laboratoriumonderzoek.
De analyses zijn, tenzij anders vermeld, uitgevoerd overeenkomstig onze erkenning voor de werkzaamheid "Analyse voor milieuhygiënisch bodemonderzoek" van het Besluit Bodemkwaliteit.

Indien u gegevens wenst over de meetonzekerheden van een methode, kunnen wij u deze op verzoek verstrekken.

Dit rapport mag alleen in zijn geheel worden gereproduceerd. Eventuele bijlagen zijn onderdeel van het rapport.

Indien u nog vragen heeft of aanvullende informatie wenst, verzoeken wij u om contact op te nemen met Klantenservice.

Wij vertrouwen U met de toegezonden informatie van dienst te zijn.

Met vriendelijke groet,

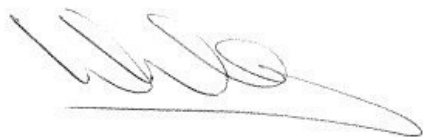

AL-West B.V. Dhr. Wouter Wanders, Tel. +31/570788115
Klantenservice

AL-West B.V.

Dortmundstraat 16B, 7418 BH Deventer, the Netherlands
Postbus 693, 7400 AR Deventer
Tel. +31(0)570 788110, Fax +31(0)570 788108
e-Mail: info@al-west.nl, www.al-west.nl



AGROLAB GROUP

Your labs. Your service.

Opdracht 515713 Bodem / Eluaat

Monsternr.	Monstername	Monsteromschrijving
248809	20.07.2015	MM01 01 (8-58) 02 (8-20) 03 (8-50) 04 (8-50)
248814	20.07.2015	MM02 02 (70-120) 02 (120-170)

Eenheid	248809	248814
	MM01 01 (8-58) 02 (8-20) 03 (8-50) 04 (8-50)	MM02 02 (70-120) 02 (120-170)

Algemene monstervoorbehandeling

Voorbehandeling conform AS3000		++	++
Droge stof	%	94,8	73,6
IJzer (Fe ₂ O ₃)	% Ds	<5,0	<5,0

Klassiek Chemische Analyses

Organische stof	% Ds	0,9 ^{x)}	3,5 ^{x)}
-----------------	------	-------------------	-------------------

Fracties (sedigraaf)

Fractie < 2 µm	% Ds	2,2	6,9
----------------	------	-----	-----

Voorbehandeling metalen analyse

Koningswater ontsluiting		++	++
--------------------------	--	----	----

Metalen (AS3000)

Barium (Ba)	mg/kg Ds	<20	230
Cadmium (Cd)	mg/kg Ds	<0,20	<0,20
Kobalt (Co)	mg/kg Ds	4,2	14
Koper (Cu)	mg/kg Ds	<5,0	27
Kwik (Hg)	mg/kg Ds	<0,05	<0,05
Lood (Pb)	mg/kg Ds	<10	33
Molybdeen (Mo)	mg/kg Ds	<1,5	<1,5
Nikkel (Ni)	mg/kg Ds	7,0	45
Zink (Zn)	mg/kg Ds	36	96

PAK (AS3000)

Anthraceen	mg/kg Ds	<0,050	<0,050
Benzo(a)anthraceen	mg/kg Ds	<0,050	<0,050
Benzo(ghi)peryleen	mg/kg Ds	<0,050	<0,050
Benzo(k)fluorantheen	mg/kg Ds	<0,050	<0,050
Benzo-(a)-Pyreen	mg/kg Ds	0,071	<0,050
Chryseen	mg/kg Ds	<0,050	<0,050
Fenanthreen	mg/kg Ds	<0,050	<0,050
Fluorantheen	mg/kg Ds	<0,050	<0,050
Indeno-(1,2,3-c,d)pyreen	mg/kg Ds	<0,050	<0,050
Naftaleen	mg/kg Ds	<0,050	<0,050
Som PAK (VROM) (Factor 0,7)	mg/kg Ds	0,39 ^{#)}	0,35 ^{#)}

Minerale olie (AS3000)

Koolwaterstoffractie C10-C40	mg/kg Ds	<35	<35
Koolwaterstoffractie C10-C12	mg/kg Ds	<3	<3

AL-West B.V.

Dortmundstraat 16B, 7418 BH Deventer, the Netherlands
Postbus 693, 7400 AR Deventer
Tel. +31(0)570 788110, Fax +31(0)570 788108
e-Mail: info@al-west.nl, www.al-west.nl

Opdracht 515713 Bodem / Eluaat

Eenheid	248809	248814
	MM01 01 (8-58) 02 (8-20) 03 (8-50) 04 (8-50)	MM02 02 (70-120) 02 (120-170)

Minerale olie (AS3000)

		248809	248814
Koolwaterstoffractie C12-C16	mg/kg Ds	<3	<3
Koolwaterstoffractie C16-C20	mg/kg Ds	<4	<4
Koolwaterstoffractie C20-C24	mg/kg Ds	<5	<5
Koolwaterstoffractie C24-C28	mg/kg Ds	<5	<5
Koolwaterstoffractie C28-C32	mg/kg Ds	<5	<5
Koolwaterstoffractie C32-C36	mg/kg Ds	<5	<5
Koolwaterstoffractie C36-C40	mg/kg Ds	<5	<5

Polychloorbifenylen (AS3000)

		248809	248814
PCB 28	mg/kg Ds	<0,0010	<0,0010
PCB 52	mg/kg Ds	<0,0010	<0,0010
PCB 101	mg/kg Ds	<0,0010	<0,0010
PCB 118	mg/kg Ds	<0,0010	<0,0010
PCB 138	mg/kg Ds	<0,0010	<0,0010
PCB 153	mg/kg Ds	<0,0010	<0,0010
PCB 180	mg/kg Ds	<0,0010	<0,0010
Som PCB (7 Ballschmitter) (Factor 0,7)	mg/kg Ds	0,0049^{#)}	0,0049^{#)}

Verklaring: "<" of n.a. betekent dat het gehalte van de component lager is dan de rapportagegrens.

x) Gehaltes beneden de rapportagegrens zijn niet mee inbegrepen.

#) Bij deze som zijn resultaten "<rapportagegrens" vermenigvuldigd met 0,7.

Het organische stof gehalte wordt gecorrigeerd voor het lutum gehalte, als geen lutum bepaald is wordt gecorrigeerd als ware het lutum gehalte 5,4%

Begin van de analyses: 21.07.2015

Einde van de analyses: 24.07.2015

De onderzoeksresultaten hebben alleen betrekking op het aangeleverde monstermateriaal. Monsters met onbekende herkomst kunnen slechts beperkt gecontroleerd worden op plausibiliteit.

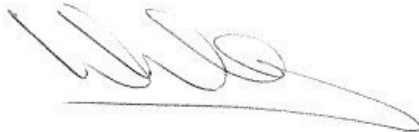

AL-West B.V. Dhr. Wouter Wanders, Tel. +31/570788115
Klantenservice

Dit elektronisch gegenereerde rapport is gecontroleerd en vrijgegeven. In overeenstemming met de vereisten van NEN EN ISO/IEC 17025:2005 voor eenvoudige rapportage is dit rapport met digitale handtekening rechtsgeldig.

AL-West B.V.

Dortmundstraat 16B, 7418 BH Deventer, the Netherlands
Postbus 693, 7400 AR Deventer
Tel. +31(0)570 788110, Fax +31(0)570 788108
e-Mail: info@al-west.nl, www.al-west.nl



Opdracht 515713 Bodem / Eluaat

Toegepaste methoden

Vaste stof

eigen methode: n) Koolwaterstoffractie C10-C12 Koolwaterstoffractie C12-C16 Koolwaterstoffractie C16-C20 Koolwaterstoffractie C20-C24
Koolwaterstoffractie C24-C28 Koolwaterstoffractie C28-C32 Koolwaterstoffractie C32-C36 Koolwaterstoffractie C36-C40

Gelijkwaardig aan NEN 5739: n) IJzer (Fe₂O₃)

Giw. NEN-ISO 11465; cf. NEN-EN 12880; cf. AS3000: Droge stof

Protocollen AS 3000: Voorbehandeling conform AS3000 Som PCB (7 Ballschmitter) (Factor 0,7)

Protocollen AS 3000 / Protocollen AS 3200: Organische stof Koningswater ontsluiting Molybdeen (Mo) Lood (Pb) Koper (Cu) Kobalt (Co)
Cadmium (Cd) Zink (Zn) Kwik (Hg) Nikkel (Ni) Barium (Ba) Koolwaterstoffractie C10-C40
Som PAK (VROM) (Factor 0,7) Fractie < 2 µm

n) Niet geaccrediteerd

AL-West B.V.

Dortmundstraat 16B, 7418 BH Deventer, the Netherlands
Postbus 693, 7400 AR Deventer
Tel. +31(0)570 788110, Fax +31(0)570 788108
e-Mail: info@al-west.nl, www.al-west.nl

Chromatogram for Order No. 515713, Analysis No. 248809, created at 24.07.2015 07:32:08

Monsteromschrijving: MM01 01 (8-58) 02 (8-20) 03 (8-50) 04 (8-50)

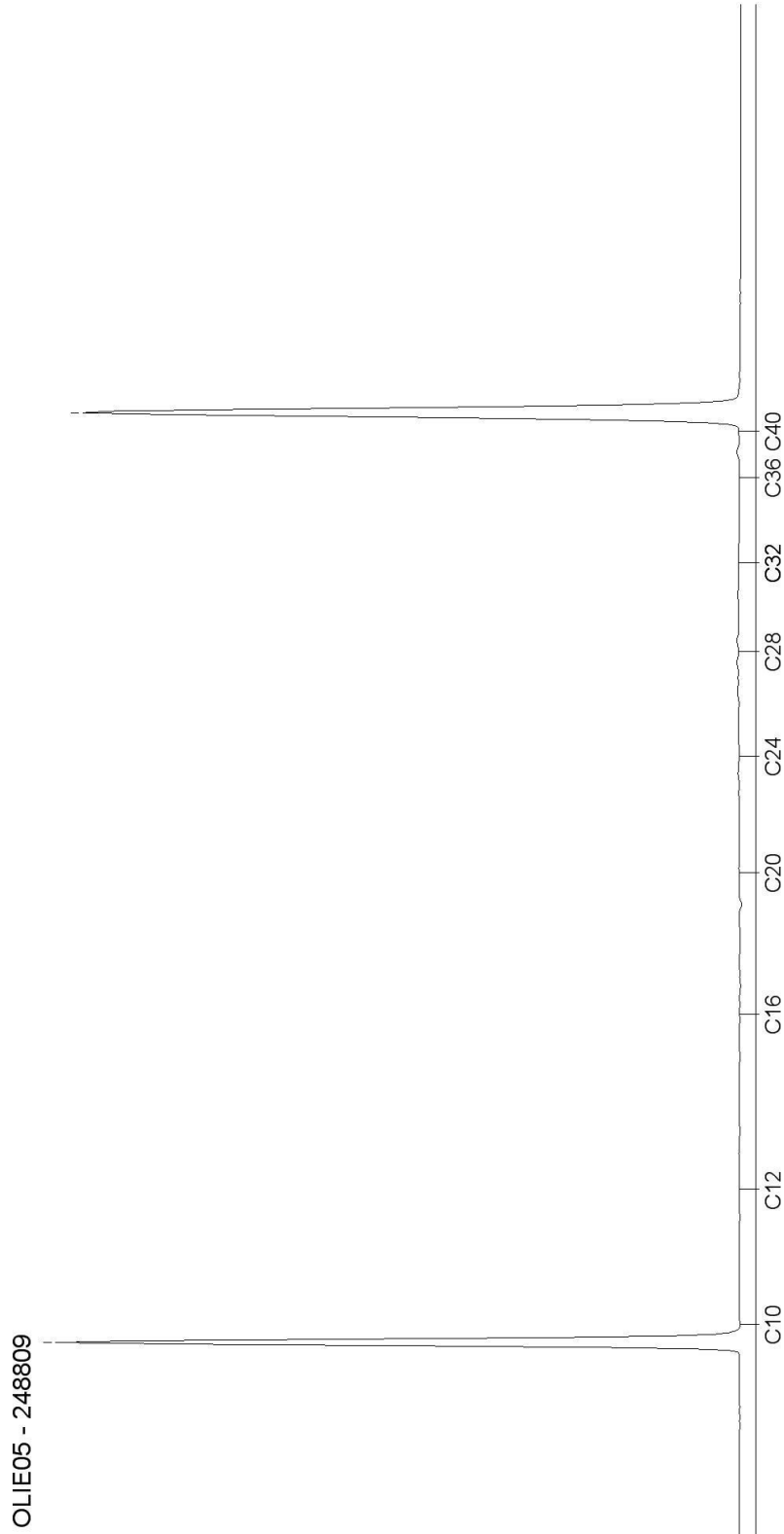

AL-West B.V.

Dortmundstraat 16B, 7418 BH Deventer, the Netherlands
Postbus 693, 7400 AR Deventer
Tel. +31(0)570 788110, Fax +31(0)570 788108
e-Mail: info@al-west.nl, www.al-west.nl

Chromatogram for Order No. 515713, Analysis No. 248814, created at 24.07.2015 07:32:09

Monsteromschrijving: MM02 02 (70-120) 02 (120-170)

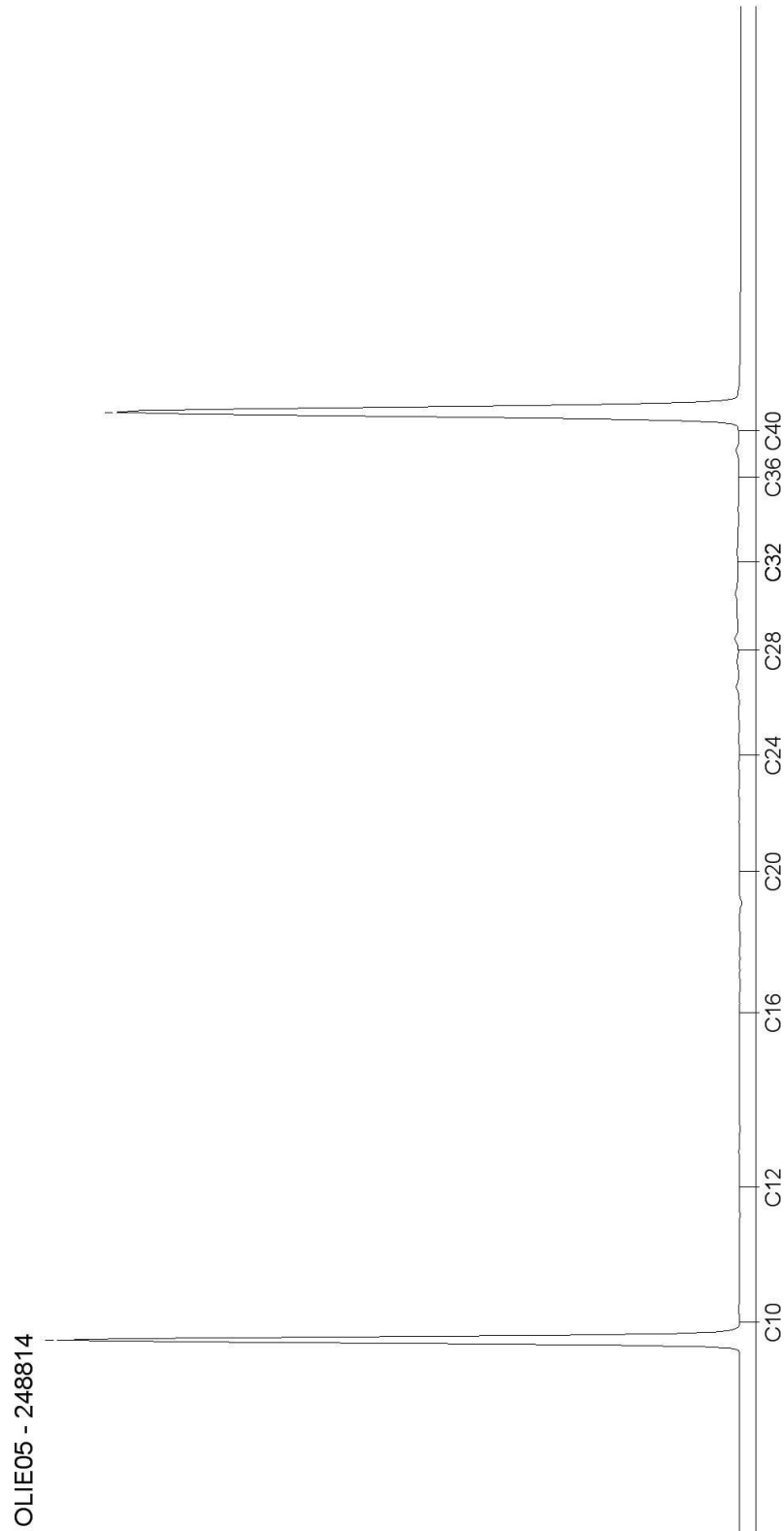

AL-West B.V.

Dortmundstraat 16B, 7418 BH Deventer, the Netherlands
Postbus 693, 7400 AR Deventer
Tel. +31(0)570 788110, Fax +31(0)570 788108
e-Mail: info@al-west.nl, www.al-west.nl

TRITIUM ADVIES B.V.

R.C.M. Kleemans
GULBERG 35
5674 TE NUENEN

Datum 03.08.2015
Relatienr 35003866
Opdrachtnr. 516507

ANALYSERAPPORT

Opdracht 516507 Bodem / Eluaat

Opdrachtgever 35003866 TRITIUM ADVIES B.V.
Uw referentie 1507033RK Graaf Willemlaan 28 Hendrik Ido Ambacht
Opdrachtacceptatie 27.07.15
Monsternemer Opdrachtgever

Geachte heer, mevrouw,

Hierbij zenden wij U de resultaten van het door u aangevraagde laboratoriumonderzoek.
De analyses zijn, tenzij anders vermeld, uitgevoerd overeenkomstig onze erkenning voor de werkzaamheid "Analyse voor milieuhygiënisch bodemonderzoek" van het Besluit Bodemkwaliteit.

Indien u gegevens wenst over de meetonzekerheden van een methode, kunnen wij u deze op verzoek verstrekken.

Dit rapport mag alleen in zijn geheel worden gereproduceerd. Eventuele bijlagen zijn onderdeel van het rapport.

Indien u nog vragen heeft of aanvullende informatie wenst, verzoeken wij u om contact op te nemen met Klantenservice.

Wij vertrouwen U met de toegezonden informatie van dienst te zijn.

Met vriendelijke groet,

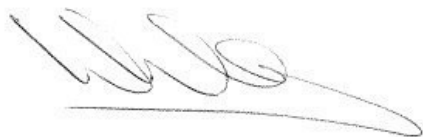

AL-West B.V. Dhr. Wouter Wanders, Tel. +31/570788115
Klantenservice

AL-West B.V.

Dortmundstraat 16B, 7418 BH Deventer, the Netherlands
Postbus 693, 7400 AR Deventer
Tel. +31(0)570 788110, Fax +31(0)570 788108
e-Mail: info@al-west.nl, www.al-west.nl



AGROLAB GROUP

Your labs. Your service.

Opdracht 516507 Bodem / Eluaat

Monsternr.	Monstername	Monsteromschrijving
254084	20.07.2015	02-3 02 (70-120)
254085	20.07.2015	02-4 02 (120-170)

Eenheid	254084	254085
	02-3 02 (70-120)	02-4 02 (120-170)

Algemene monstervoorbehandeling

Voorbehandeling conform AS3000		++	--
Droge stof	%	78,8	67,1
IJzer (Fe ₂ O ₃)	% Ds	<5,0	<5,0

Klassiek Chemische Analyses

Organische stof	% Ds	2,5 ^{x)}	5,2 ^{x)}
-----------------	------	-------------------	-------------------

Fracties (sedigraaf)

Fractie < 2 µm	% Ds	21	55
----------------	------	----	----

Voorbehandeling metalen analyse

Koningswater ontsluiting		++	++
--------------------------	--	----	----

Metalen (AS3000)

Nikkel (Ni)	mg/kg Ds	29	48
-------------	----------	----	----

Verklaring: "<" of n.a. betekent dat het gehalte van de component lager is dan de rapportagegrens.

x) Gehaltes beneden de rapportagegrens zijn niet mee inbegrepen.

Het organische stof gehalte wordt gecorrigeerd voor het lutum gehalte, als geen lutum bepaald is wordt gecorrigeerd als ware het lutum gehalte 5,4%.

Toelichting

254085 Vanwege de geringe hoeveelheid overgebleven materiaal is handmatig gehomogeniseerd.

Begin van de analyses: 27.07.2015

Einde van de analyses: 03.08.2015

De onderzoeksresultaten hebben alleen betrekking op het aangeleverde monstermateriaal. Monsters met onbekende herkomst kunnen slechts beperkt gecontroleerd worden op plausibiliteit.

AL-West B.V. Dhr. Wouter Wanders, Tel. +31/570788115
Klantenservice

Dit elektronisch gegenereerde rapport is gecontroleerd en vrijgegeven. In overeenstemming met de vereisten van NEN EN ISO/IEC 17025:2005 voor eenvoudige rapportage is dit rapport met digitale handtekening rechtsgeldig.

AL-West B.V.

Dortmundstraat 16B, 7418 BH Deventer, the Netherlands
Postbus 693, 7400 AR Deventer
Tel. +31(0)570 788110, Fax +31(0)570 788108
e-Mail: info@al-west.nl, www.al-west.nl

Opdracht 516507 Bodem / Eluaat

Toegepaste methoden

Vaste stof

Gelijkwaardig aan NEN 5739: n) IJzer (Fe₂O₃)

Glw. NEN-ISO 11465; cf. NEN-EN 12880; cf. AS3000: Droge stof

Protocollen AS 3000: Voorbehandeling conform AS3000

Protocollen AS 3000 / Protocollen AS 3200: Organische stof Koningswater ontsluiting Nikkel (Ni) Fractie < 2 µm

n) Niet geaccrediteerd

AL-West B.V.

Dortmundstraat 16B, 7418 BH Deventer, the Netherlands
Postbus 693, 7400 AR Deventer
Tel. +31(0)570 788110, Fax +31(0)570 788108
e-Mail: info@al-west.nl, www.al-west.nl



Bijlage bij Opdrachtnr. 516507

CONSERVERING, CONSERVERINGSTERMIJN EN VERPAKKING

Er zijn verschillen met de richtlijnen geconstateerd die mogelijk de betrouwbaarheid van de analyseresultaten beïnvloeden. De conserveringstermijn is voor volgende analyse overschreden:

Droge stof 254084, 254085

BIJLAGE 5: ANALYSERESULTATEN GRONDWATER

AL-West B.V.

Dortmundstraat 16B, 7418 BH Deventer, the Netherlands
Postbus 693, 7400 AR Deventer
Tel. +31(0)570 788110, Fax +31(0)570 788108
e-Mail: info@al-west.nl, www.al-west.nl

TRITIUM ADVIES B.V.

Francken
GULBERG 35
5674 TE NUENEN

Datum 24.07.2015
Relatienr 35003866
Opdrachtnr. 515700

ANALYSERAPPORT

Opdracht 515700 Water

Opdrachtgever 35003866 TRITIUM ADVIES B.V.
Uw referentie 1507033RK Graaf Willemlaan 28 Hendrik Ido Ambacht
Opdrachtacceptatie 21.07.15
Monsternemer Opdrachtgever

Geachte heer, mevrouw,

Hierbij zenden wij U de resultaten van het door u aangevraagde laboratoriumonderzoek.
De analyses zijn, tenzij anders vermeld, uitgevoerd overeenkomstig onze erkenning voor de werkzaamheid "Analyse voor milieuhygiënisch bodemonderzoek" van het Besluit Bodemkwaliteit.

Indien u gegevens wenst over de meetonzekerheden van een methode, kunnen wij u deze op verzoek verstrekken.

Dit rapport mag alleen in zijn geheel worden gereproduceerd. Eventuele bijlagen zijn onderdeel van het rapport.

Indien u nog vragen heeft of aanvullende informatie wenst, verzoeken wij u om contact op te nemen met Klantenservice.

Wij vertrouwen U met de toegezonden informatie van dienst te zijn.

Met vriendelijke groet,

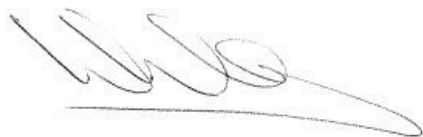

AL-West B.V. Dhr. Wouter Wanders, Tel. 31/570788115
Klantenservice

AL-West B.V.

Dortmundstraat 16B, 7418 BH Deventer, the Netherlands
Postbus 693, 7400 AR Deventer
Tel. +31(0)570 788110, Fax +31(0)570 788108
e-Mail: info@al-west.nl, www.al-west.nl



AGROLAB GROUP

Your labs. Your service.

Opdracht 515700 Water

Monsternr.	Monsteromschrijving	Monstername	Monsternamepunt
248737	02-1-1 (200-300)	20.07.2015	

Eenheid 248737
02-1-1 (200-300)

Metalen (AS3000)

Barium (Ba)	µg/l	220
Cadmium (Cd)	µg/l	<0,20
Kobalt (Co)	µg/l	6,0
Koper (Cu)	µg/l	<2,0
Kwik (Hg)	µg/l	<0,05
Lood (Pb)	µg/l	<2,0
Molybdeen (Mo)	µg/l	<2,0
Nikkel (Ni)	µg/l	5,5
Zink (Zn)	µg/l	<10

Aromaten (AS3000)

Benzeen	µg/l	<0,20
Tolueen	µg/l	<0,20
Ethylbenzeen	µg/l	<0,20
<i>m,p</i> -Xyleen	µg/l	<0,20
<i>ortho</i> -Xyleen	µg/l	<0,10
Som Xylenen (Factor 0,7)	µg/l	0,21^{#)}
Naftaleen	µg/l	0,027
Styreen	µg/l	<0,20

Chloorhoudende koolwaterstoffen (AS3000)

Dichloormethaan	µg/l	<0,20
Trichloormethaan (Chloroform)	µg/l	<0,20
Tetrachloormethaan (Tetra)	µg/l	<0,10
1,1-Dichloorethaan	µg/l	<0,20
1,2-Dichloorethaan	µg/l	<0,20
1,1,1-Trichloorethaan	µg/l	<0,10
1,1,2-Trichloorethaan	µg/l	<0,10
Vinylchloride	µg/l	<0,20
<i>1,1</i> -Dichlooretheen	µg/l	<0,10
<i>Cis</i> -1,2-Dichlooretheen	µg/l	<0,10
<i>trans</i> -1,2-Dichlooretheen	µg/l	<0,10
Som cis/trans-1,2-Dichlooretheen (Factor 0,7)	µg/l	0,14^{#)}
Som Dichlooretheen (Factor 0,7)	µg/l	0,21^{#)}

AL-West B.V.

Dortmundstraat 16B, 7418 BH Deventer, the Netherlands
Postbus 693, 7400 AR Deventer
Tel. +31(0)570 788110, Fax +31(0)570 788108
e-Mail: info@al-west.nl, www.al-west.nl

Opdracht 515700 Water

Eenheid 248737
02-1-1 (200-300)

Chloorhoudende koolwaterstoffen (AS3000)

Trichlooretheen (Tri)	µg/l	<0,20
Tetrachlooretheen (Per)	µg/l	<0,10
1,1-Dichloorpropaan	µg/l	<0,20
1,2-Dichloorpropaan	µg/l	<0,20
1,3-Dichloorpropaan	µg/l	<0,20
Som Dichloorpropanen (Factor 0,7)	µg/l	0,42^{#)}

Broomhoudende koolwaterstoffen

Tribroommethaan (bromoform)	µg/l	<0,20
-----------------------------	------	-------

Minerale olie (AS3000)

Koolwaterstoffractie C10-C40	µg/l	<50
Koolwaterstoffractie C10-C12	µg/l	<10
Koolwaterstoffractie C12-C16	µg/l	<10
Koolwaterstoffractie C16-C20	µg/l	<5,0
Koolwaterstoffractie C20-C24	µg/l	5,7
Koolwaterstoffractie C24-C28	µg/l	<5,0
Koolwaterstoffractie C28-C32	µg/l	<5,0
Koolwaterstoffractie C32-C36	µg/l	<5,0
Koolwaterstoffractie C36-C40	µg/l	<5,0

Verklaring: "<" of n.a. betekent dat het gehalte van de component lager is dan de rapportagegrens.

#) Bij deze som zijn resultaten "<rapportagegrens" vermenigvuldigd met 0,7.

Begin van de analyses: 21.07.2015

Einde van de analyses: 24.07.2015

De onderzoeksresultaten hebben alleen betrekking op het aangeleverde monstermateriaal. Monsters met onbekende herkomst kunnen slechts beperkt gecontroleerd worden op plausibiliteit.

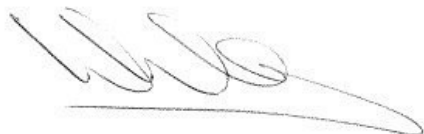

AL-West B.V. Dhr. Wouter Wanders, Tel. 31/570788115
Klantenservice

Dit elektronisch gegenereerde rapport is gecontroleerd en vrijgegeven. In overeenstemming met de vereisten van NEN EN ISO/IEC 17025:2005 voor eenvoudige rapportage is dit rapport met digitale handtekening rechtsgeldig.

AL-West B.V.

Dortmundstraat 16B, 7418 BH Deventer, the Netherlands
Postbus 693, 7400 AR Deventer
Tel. +31(0)570 788110, Fax +31(0)570 788108
e-Mail: info@al-west.nl, www.al-west.nl

Opdracht 515700 Water

Toegepaste methoden

Protocollen AS 3100: Lood (Pb) Zink (Zn) Kwik (Hg) Koper (Cu) Molybdeen (Mo) Cadmium (Cd) Barium (Ba) Kobalt (Co) Nikkel (Ni)
Dichloormethaan Tribroommethaan (bromoform) Benzeen Trichloormethaan (Chloroform) Tolueen
Tetrachloormethaan (Tetra) 1,1-Dichloorethaan Ethylbenzeen 1,2-Dichloorethaan Som Xylenen (Factor 0,7) Naftaleen
1,1,1-Trichloorethaan Styreen 1,1,2-Trichloorethaan Vinylchloride Som Dichlooretheen (Factor 0,7)
Trichlooretheen (Tri) Tetrachlooretheen (Per) Som Dichloorpropanen (Factor 0,7) Koolwaterstoffractie C10-C40

Protocollen AS 3100: n) Som cis/trans-1,2-Dichlooretheen (Factor 0,7) Koolwaterstoffractie C10-C12 Koolwaterstoffractie C12-C16
Koolwaterstoffractie C16-C20 Koolwaterstoffractie C20-C24 Koolwaterstoffractie C24-C28
Koolwaterstoffractie C28-C32 Koolwaterstoffractie C32-C36 Koolwaterstoffractie C36-C40

n) Niet geaccrediteerd

AL-West B.V.

Dortmundstraat 16B, 7418 BH Deventer, the Netherlands
Postbus 693, 7400 AR Deventer
Tel. +31(0)570 788110, Fax +31(0)570 788108
e-Mail: info@al-west.nl, www.al-west.nl

Chromatogram for Order No. 515700, Analysis No. 248737, created at 24.07.2015 06:33:42

Monsteromschrijving: 02-1-1 (200-300)

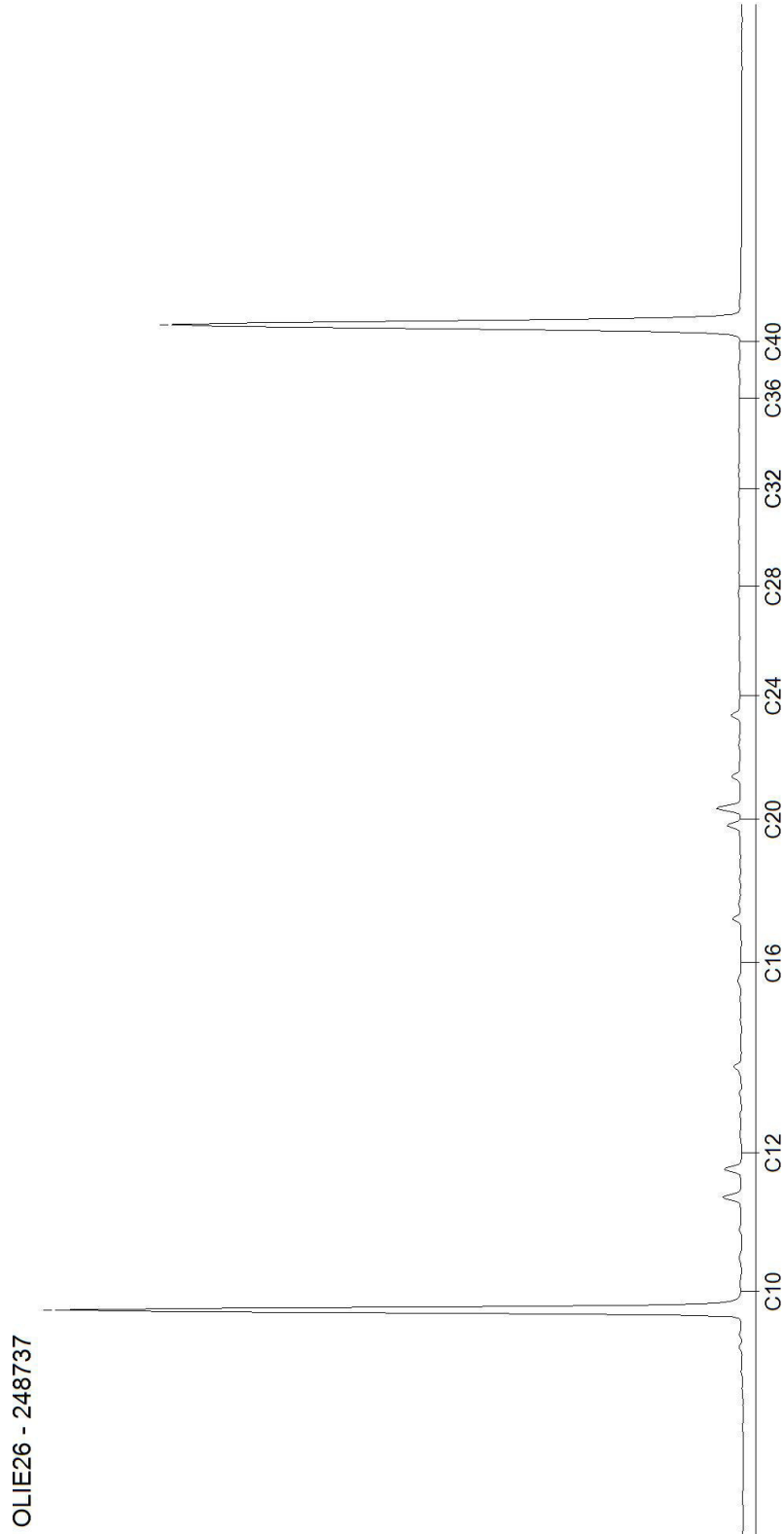

BIJLAGE 6: TOETSINGSTABELLEN GROND



Rapportage Toetsing volgens de Wet Bodembescherming (WBB)

Opdracht	
OpdrachtNr	515713
Laboratorium	AL-West B.V., Dortmundstr.16B, 7418 BH Deventer
Matrix	Vaste stoffen
Projectnaam	1507033RK Graaf Willemlaan 28 Hendrik Ido Ambacht
Datum binnenkomst	21.07.2015
Rapp.datum	24.07.2015
CRM	AL-West B.V. Dhr. Wouter Wanders Tel.+31 570788115

Selectie Toets methode

Toets versie	2.0.0
Toets methode	Beoordeling kwaliteit van grond volgens Wbb [T.12]

Tabelinformatie

Toetsing BoToVa	Toetsresultaat uit BoToVa
IRW	Indicatieve Referentie Waarden (Bijlage 1, Tabel 2, Staatscourant 2013 nr 16675)
AW	Achtergrondwaarde
I	Interventiewaarde
T Index	Index voor de afwijking van Gstandaard tov gemiddelde van Achtergrondwaarde en Interventiewaarde)
Toets oordeel	Parameteroordeel op basis van de waarde bij 'T Index'

T Index	Verklaring symbolen
Index < 0	GStandaard
0 < Index < 0,5	GStandaard ligt tussen de AW en de oude T
0,5 < Index < 1	GStandaard ligt tussen de T en I
Index > 1	I overschreden

De toetsing is uitgevoerd volgens de vigerende wetgeving, waarbij gebruik gemaakt is van de BoToVa webservice (zie <https://www.botova-service.nl/>).

Voor naftaleen wordt, in het geval dat de analyse zowel bij PAK als bij oplosmiddelen is uitgevoerd, altijd het resultaat van de naftaleen uit de PAK analyse getoetst.

Ik ga ermee accoord dat AL-WEST dit evaluatie-programma alleen voor mijn eigen gebruik ter beschikking stelt en dat de gegevens en uitkomsten op geen enkele wijze rapporten of toetsingen van of door AL-WEST inhouden. Ik ga er ook mee accoord dat AL-WEST geen enkele aansprakelijkheid treft voor de geproduceerde resultaten - tenzij er sprake is van grove nalatigheid. De toetsing is gebaseerd op lutum- en humus-correctie van de analyseresultaten conform eerder vermelde regeling.

Monsterinformatie	
AnalyseNr	248809
Monsteromschrijving	MM01 01 (8-58) 02 (8-20) 03 (8-50) 04 (8-50)
Monsterdatum	2015-07-20 00:00:00
Monstercategorie	Bodem / Eluaat
Versie	1

Evaluatie voor dit monster

Humus (%)	0.9	gemeten waarde
Lutum (%)	2.2	gemeten waarde

Toetsing oordeel monsterniveau

Toets oordeel	Voldoet aan Achtergrondwaarde
---------------	-------------------------------

Toetsing oordeel parameterniveau

Analyses	Resultaat rapport	Eenheid rapport	Resultaat (Gstandaard)	Eenheid BoToVa	Toetsing BoToVa	IRW	AW	I	T Index	Toets oordeel
Zink (Zn)	36	mg/kg Ds	84.6	mg/kg	<= Achtergrondwaarde	N	140	720	-1	<= AW
Nikkel (Ni)	7,0	mg/kg Ds	20.1	mg/kg	<= Achtergrondwaarde	N	35	100	-1	<= AW
Molybdeen (Mo)	< 1,5	mg/kg Ds	1.05	mg/kg	<= Achtergrondwaarde	N	1,5	190	-1	<= AW
Lood (Pb)	< 10	mg/kg Ds	11	mg/kg	<= Achtergrondwaarde	N	50	530	-1	<= AW
Kwik (Hg)	< 0,05	mg/kg Ds	0.05	mg/kg	<= Achtergrondwaarde	N	0,15	36	-1	<= AW
Koper (Cu)	< 5,0	mg/kg Ds	7.19	mg/kg	<= Achtergrondwaarde	N	40	190	-1	<= AW
Kobalt (Co)	4,2	mg/kg Ds	14.4	mg/kg	<= Achtergrondwaarde	N	15	190	-1	<= AW
Cadmium (Cd)	< 0,20	mg/kg Ds	0.24	mg/kg	<= Achtergrondwaarde	N	0,6	13	-1	<= AW
Koolwaterstoffractie C10-C40	< 35	mg/kg Ds	123	mg/kg	<= Achtergrondwaarde	N	190	5000	-1	<= AW
som 10 polyaromatische koolwaterstoffen (VROM)			0.39	mg/kg	<= Achtergrondwaarde	N	1,5	40	-1	<= AW
som 7 polychloorbifenylen PCB28, 52, 101, 118, 138, 153, 180			24.5	ug/kg	<= Achtergrondwaarde	N	20	1000	-1	<= AW

Monsterinformatie	
AnalyseNr	248814
Monsteromschrijving	MM02 02 (70-120) 02 (120-170)
Monsterdatum	2015-07-20 00:00:00
Monstercategorie	Bodem / Eluaat
Versie	1

Evaluatie voor dit monster

Humus (%)	3.5	gemeten waarde
Lutum (%)	6.9	gemeten waarde

Toetsing oordeel monsterniveau

Toets oordeel	Overschrijding Achtergrondwaarde
---------------	----------------------------------

Toetsing oordeel parameterniveau

Analyses		Resultaat rapport	Eenheid rapport	Resultaat (Gstandaard)	Eenheid BoToVa	Toetsing BoToVa	IRW	AW	I	T Index	Toets oordeel
Zink (Zn)		96	mg/kg Ds	177	mg/kg	Wonen	N	140	720	0,0637	> AW en <= T
Nikkel (Ni)		45	mg/kg Ds	93.2	mg/kg	Industrie	N	35	100	0,8953	> T en <= I
Molybdeen (Mo)	<	1,5	mg/kg Ds	1.05	mg/kg	<= Achtergrondwaarde	N	1,5	190	-1	<= AW
Lood (Pb)		33	mg/kg Ds	46.4	mg/kg	<= Achtergrondwaarde	N	50	530	-1	<= AW
Kwik (Hg)	<	0,05	mg/kg Ds	0.046	mg/kg	<= Achtergrondwaarde	N	0,15	36	-1	<= AW
Koper (Cu)		27	mg/kg Ds	45.8	mg/kg	Wonen	N	40	190	0,0384	> AW en <= T
Kobalt (Co)		14	mg/kg Ds	32	mg/kg	Wonen	N	15	190	0,0974	> AW en <= T
Cadmium (Cd)	<	0,20	mg/kg Ds	0.21	mg/kg	<= Achtergrondwaarde	N	0,6	13	-1	<= AW
Koolwaterstoffractie C10-C40	<	35	mg/kg Ds	70	mg/kg	<= Achtergrondwaarde	N	190	5000	-1	<= AW
som 10 polyaromatische koolwaterstoffen (VROM)				0.35	mg/kg	<= Achtergrondwaarde	N	1,5	40	-1	<= AW
som 7 polychloorbifenylen PCB28, 52, 101, 118, 138, 153, 180				14	ug/kg	<= Achtergrondwaarde	N	20	1000	-1	<= AW



Rapportage Toetsing volgens de Wet Bodembescherming (WBB)

Opdracht	
OpdrachtNr	516507
Laboratorium	AL-West B.V., Dortmundstr.16B, 7418 BH Deventer
Matrix	Vaste stoffen
Projectnaam	1507033RK Graaf Willemlaan 28 Hendrik Ido Ambacht
Datum binnenkomst	27.07.2015
Rapp.datum	03.08.2015
CRM	AL-West B.V. Dhr. Wouter Wanders Tel.+31 570788115

Selectie Toets methode

Toets versie	2.0.0
Toets methode	Beoordeling kwaliteit van grond volgens Wbb [T.12]

Tabelinformatie

Toetsing BoToVa	Toetsresultaat uit BoToVa
IRW	Indicatieve Referentie Waarden (Bijlage 1, Tabel 2, Staatscourant 2013 nr 16675)
AW	Achtergrondwaarde
I	Interventiewaarde
T Index	Index voor de afwijking van Gstandaard tov gemiddelde van Achtergrondwaarde en Interventiewaarde)
Toets oordeel	Parameteroordeel op basis van de waarde bij 'T Index'

T Index	Verklaring symbolen
Index < 0	GStandaard
0 < Index < 0,5	GStandaard ligt tussen de AW en de oude T
0,5 < Index < 1	GStandaard ligt tussen de T en I
Index > 1	I overschreden

De toetsing is uitgevoerd volgens de vigerende wetgeving, waarbij gebruik gemaakt is van de BoToVa webservice (zie <https://www.botova-service.nl/>).

Voor naftaleen wordt, in het geval dat de analyse zowel bij PAK als bij oplosmiddelen is uitgevoerd, altijd het resultaat van de naftaleen uit de PAK analyse getoetst.

Ik ga ermee accoord dat AL-WEST dit evaluatie-programma alleen voor mijn eigen gebruik ter beschikking stelt en dat de gegevens en uitkomsten op geen enkele wijze rapporten of toetsingen van of door AL-WEST inhouden. Ik ga er ook mee accoord dat AL-WEST geen enkele aansprakelijkheid treft voor de geproduceerde resultaten - tenzij er sprake is van grove nalatigheid. De toetsing is gebaseerd op lutum- en humus-correctie van de analyseresultaten conform eerder vermelde regeling.

Monsterinformatie	
AnalyseNr	254084
Monsteromschrijving	02-3 02 (70-120)
Monsterdatum	2015-07-20 00:00:00
Monstercategorie	Bodem / Eluaat
Versie	1

Evaluatie voor dit monster

Humus (%)	2.5	gemeten waarde
Lutum (%)	21	gemeten waarde

Toetsing oordeel monsterniveau

Toets oordeel	Voldoet aan Achtergrondwaarde
---------------	-------------------------------

Toetsing oordeel parameterniveau

Analyses	Resultaat rapport	Eenheid rapport	Resultaat (Gstandaard)	Eenheid BoToVa	Toetsing BoToVa	IRW	AW	I	T Index	Toets oordeel
Nikkel (Ni)	29	mg/kg Ds	32.7	mg/kg	<= Achtergrondwaarde	N	35	100	-1	<= AW

Monsterinformatie	
AnalyseNr	254085
Monsteromschrijving	02-4 02 (120-170)
Monsterdatum	2015-07-20 00:00:00
Monstercategorie	Bodem / Eluaat
Versie	1

Evaluatie voor dit monster

Humus (%)	5.2	gemeten waarde
Lutum (%)	55	gemeten waarde

Toetsing oordeel monsterniveau

Toets oordeel	Voldoet aan Achtergrondwaarde
---------------	-------------------------------

Toetsing oordeel parameterniveau

Analyses	Resultaat rapport	Eenheid rapport	Resultaat (Gstandaard)	Eenheid BoToVa	Toetsing BoToVa	IRW	AW	I	T Index	Toets oordeel
Nikkel (Ni)	48	mg/kg Ds	25.8	mg/kg	<= Achtergrondwaarde	N	35	100	-1	<= AW

BIJLAGE 7: TOETSINGSTABELLEN GRONDWATER



Rapportage Toetsing volgens de Wet Bodembescherming (WBB)

Opdracht	
OpdrachtNr	515700
Laboratorium	AL-West B.V., Dortmundstr.16B, 7418 BH Deventer
Matrix	Water
Projectnaam	1507033RK Graaf Willemlaan 28 Hendrik Ido Ambacht
Datum binnenkomst	21.07.2015
Rapp.datum	24.07.2015
CRM	AL-West B.V. Dhr. Wouter Wanders Tel.31 570788115

Selectie Toets methode

Toets versie	1.1.0
Toets methode	Beoordeling kwaliteit van grondwater volgens Wbb [T.13]

Tabelinformatie

Toetsing BoToVa	Toetsresultaat uit BoToVa
IRW	Indicatieve Referentie Waarden (Bijlage 1, Tabel 2, Staatscourant 2013 nr 16675)
S	Streefwaarde
I	Interventiewaarde
T Index	Index voor de afwijking van Gstandaard tov gemiddelde van Streefwaarde en Interventiewaarde)
Toets oordeel	Parameteroordeel op basis van de waarde bij 'T Index'

T Index	Verklaring symbolen
Index < 0	GStandaard
0 < Index < 0,5	GStandaard ligt tussen de S en de oude T
0,5 < Index < 1	GStandaard ligt tussen de T en I
Index > 1	I overschreden

De toetsing is uitgevoerd volgens de vigerende wetgeving, waarbij gebruik gemaakt is van de BoToVa webservice (zie <https://www.botova-service.nl/>).

Voor naftaleen wordt, in het geval dat de analyse zowel bij PAK als bij oplosmiddelen is uitgevoerd, altijd het resultaat van de naftaleen uit de PAK analyse getoetst.

Ik ga ermee accoord dat AL-WEST dit evaluatie-programma alleen voor mijn eigen gebruik ter beschikking stelt en dat de gegevens en uitkomsten op geen enkele wijze rapporten of toetsingen van of door AL-WEST inhouden. Ik ga er ook mee accoord dat AL-WEST geen enkele aansprakelijkheid treft voor de geproduceerde resultaten - tenzij er sprake is van grove nalatigheid. De toetsing is gebaseerd op lutum- en humus-correctie van de analyseresultaten conform eerder vermelde regeling.

Monsterinformatie	
AnalyseNr	248737
Monsteromschrijving	02-1-1 (200-300)
Monsterdatum	2015-07-20 00:00:00
Monstercategorie	Grondwater
Versie	1

Evaluatie voor dit monster

Water	ondiep
-------	--------

Toetsing oordeel monsterniveau

Toets oordeel	Overschrijding Streefwaarde
---------------	-----------------------------

Toetsing oordeel parameterniveau

Analyses		Resultaat rapport	Eenheid rapport	Resultaat (Gstandaard)	Eenheid BoToVa	Toetsing BoToVa	IRW	S	I	T Index	Toets oordeel
Zink (Zn)	<	10	µg/l	7	ug/l	<= Streefwaarde	N	65	800	-1	<= S
Nikkel (Ni)		5,5	µg/l	5.5	ug/l	<= Streefwaarde	N	15	75	-1	<= S
Molybdeen (Mo)	<	2,0	µg/l	1.4	ug/l	<= Streefwaarde	N	5	300	-1	<= S
Lood (Pb)	<	2,0	µg/l	1.4	ug/l	<= Streefwaarde	N	15	75	-1	<= S
Kwik (Hg)	<	0,05	µg/l	0.035	ug/l	<= Streefwaarde	N	0,05	0,3	-1	<= S
Koper (Cu)	<	2,0	µg/l	1.4	ug/l	<= Streefwaarde	N	15	75	-1	<= S
Kobalt (Co)		6,0	µg/l	6	ug/l	<= Streefwaarde	N	20	100	-1	<= S
Cadmium (Cd)	<	0,20	µg/l	0.14	ug/l	<= Streefwaarde	N	0,4	6	-1	<= S
Barium (Ba)		220	µg/l	220	ug/l	> Streefwaarde	N	50	625	0,2957	> S en <= T
Benzeen	<	0,20	µg/l	0.14	ug/l	<= Streefwaarde	N	0,2	30	-1	<= S
Tolueen	<	0,20	µg/l	0.14	ug/l	<= Streefwaarde	N	7	1000	-1	<= S
Ethylbenzeen	<	0,20	µg/l	0.14	ug/l	<= Streefwaarde	N	4	150	-1	<= S
Naftaleen		0,027	µg/l	0.027	ug/l	> Streefwaarde	N	0,01	70	0,0002	> S en <= T
Styreen	<	0,20	µg/l	0.14	ug/l	<= Streefwaarde	N	6	300	-1	<= S
Dichloormethaan	<	0,20	µg/l	0.14	ug/l	<= Streefwaarde	N	0,01	1000	-1	<= S
Trichloormethaan (Chloroform)	<	0,20	µg/l	0.14	ug/l	<= Streefwaarde	N	6	400	-1	<= S
Tetrachloormethaan (Tetra)	<	0,10	µg/l	0.07	ug/l	<= Streefwaarde	N	0,01	10	-1	<= S
1,1-Dichloorethaan	<	0,20	µg/l	0.14	ug/l	<= Streefwaarde	N	7	900	-1	<= S
1,2-Dichloorethaan	<	0,20	µg/l	0.14	ug/l	<= Streefwaarde	N	7	400	-1	<= S
1,1,1-Trichloorethaan	<	0,10	µg/l	0.07	ug/l	<= Streefwaarde	N	0,01	300	-1	<= S
1,1,2-Trichloorethaan	<	0,10	µg/l	0.07	ug/l	<= Streefwaarde	N	0,01	130	-1	<= S
Vinylchloride	<	0,20	µg/l	0.14	ug/l	<= Streefwaarde	N	0,01	5	-1	<= S
1,1-Dichlooretheen	<	0,10	µg/l	0.07	ug/l	<= Streefwaarde	N	0,01	10	-1	<= S
Trichlooretheen (Tri)	<	0,20	µg/l	0.14	ug/l	<= Streefwaarde	N	24	500	-1	<= S
Tetrachlooretheen (Per)	<	0,10	µg/l	0.07	ug/l	<= Streefwaarde	N	0,01	40	-1	<= S
Koolwaterstoffractie C10-C40	<	50	µg/l	35	ug/l	<= Streefwaarde	N	50	600	-1	<= S
som xyleen-isomeren				0.21	ug/l	<= Streefwaarde	N	0,2	70	-1	<= S
som dichlooretheen-isomeren				0.14	ug/l	<= Streefwaarde	N	0,01	20	-1	<= S
som 3 dichloorpropanen (som 1,1- en 1,2- en 1,3-)				0.42	ug/l	<= Streefwaarde	N	0,8	80	-1	<= S

BIJLAGE 8: FOTO'S ONDERZOEKSLOCATIE



Foto 1



Foto 2